ANDHRA BHOOMI
SECUNDERABAD, ANDHRA PRADESH.
Regd. No. H/SD-6

Largest Circulated Telugu Daily Published from the Capital

Gram: "BHOOMI"
Phone: Editorial—72127
Office Three Lines—72126

ఉభయం

ఆంధ్రభూమి

ఎడిటర్ : గోరా శాస్త్రి

ఆంధ్రభూమి ప్రకటన రేట్లు
1974 జనవరి 1 నుంచి

బ్యాలెన్స్	249 చ.సెం.మీ. వరకు చ.సెం.మీ. 18	4.40
కంట్రాక్టు	260 చ.సెం.మీ. 12 నెలలకు	3.30
కంపెనీ కాంట్రాక్టు, కోర్టు నోటీసులు		5.60
కంపెనీ అధ్యక్షోపన్యాసాలు చ.సెం.మీ.		4.40
ప్యానల్స్, బ్యాలెన్స్		88.00
కంట్రాక్టు 120 ప్యానల్స్ 12 నెలలు		37.50

(సర్చార్జి 20% అదనం)
వివరాలకు అడ్వర్టైజ్‌మెంట్ మేనేజర్

వరుడు మెచ్చేది
వధువుకు నచ్చేది
గ్వాలియర్ సూటింగు.
గ్వాలియర్ స్టోర్స్
ఎంబీ కండిషనర్
మల్టీ స్టోర్స్ లిమి.
జ. పుట్టారెడ్డి మిఠాయి దుకాణం ఎదుట
ఆదిత్య సర్కిల్, క్లాత్ రోడ్, హైదరాబాదు

సంపుటి : 15 సంచిక 215 • సికిందరాబాద్ 8—5—1975 గురువారం • 6 పేజీలు : 25 పైసలు

భద్రతా చట్ట సవరణ బిల్లు ప్రతిపాదనకు లోక్‌సభలో ప్రతిపక్షాల తీవ్ర ప్రతిఘటన

న్యూఢిల్లీ, మే 7 (పి.టి.ఐ యు.ఎన్.ఐ)

సాయుధదళాల ప్రత్యేకాధికారాల చట్టం కింద కలోలిత ప్రాంతాలుగా ప్రకటించిన ప్రదేశాలలో సంఘ బోరుకు నివేదించకుండా ఏ వ్యక్తినైనా రెండేళ్ళ పాటు నిర్బంధంలో ఉంచడానికి ఉద్దేశించిన అంతరంగికి భద్రతా చట్టం సవరణ బిల్లు ప్రతిపాదనను లోక్‌సభలో ప్రతిపక్ష సభ్యులు నేడు విజయవంతంగా నిరోధించ గలిగారు.

ఈ బిల్లు రాజకీయ లేదనుకున్న ప్రతిపక్షసభ్యులు సభాధ్యక్ష స్థానానికి ఎదురుగా అడ్డుగోడగా నిలబడారు. బిల్లును ప్రవేశపెట్టడానికి హోం మంత్రి శ్రీ బ్రహ్మానందరెడ్డి చేసిన అనుమతిని తోడడానికి సంబంధపడ్డ కొన్ని, రోజు ఉదయం మీమాంసంలో గడిచిన ఉద్యోగ బిల్లు తెలుగు పనిపెట్టాలని అంతగా అయిన ఆశయాల వివరణను మార్చివేసానని శ్రీ బ్రహ్మానందరెడ్డి చేసిన పట్టుబడినప్పుడు కొంచెం ప్రతిపక్షసభ్యులు ఈ పద్ధతి సరిపోదు.

40 నిముషాల చర్చ తర్వాత సభలో గందరగోళంలో బిల్లు ప్రతిపాదన అనకూలం స్పష్టమైపోయింది

భద్రతా చట్టానికి విరుద్ధంగా కొన్ని సంస్థలు ఉద్యోగులు తమకు చెందవలసిన ఇచ్చిన భోనుమను అంగీకరించక పోవడం అది కాదు ఎవరికి లేదా ఎన్ పి.పి బలోచ్‌లు అన్ని ప్రతిపక్షపార్టీలు ద్వంద్వంగా నిర్ణయించుకున్నాయి

ఆ గందరగోళంలో సవరించినట్లుగా ఈ బిల్లు తుల్యాన్ పాలనికి మాత్రమే భద్రతమైనదిగా లేదన్న కారణంగా సభ్యులు బిల్లు ప్రతిపాదనకు అభ్యంతరం చెప్పారు.

గాంధీజీ దతివంటి రాష్ట్ర అంశాలపై తటాలుగా చేసే అధికారం లోక్‌సభకున్నదా అని కూడా కొందరు ప్రశ్నించారు

పన్నెండుమంది ప్రతిపక్షసభ్యులు శ్రీ శరద్‌యాదవ్ నాయకత్వంలో హోమ్ మంత్రిపై ఛిగి చిన ముష్టిదాడులు చర్చి పరిస్థితిలోనూ ఈ బిల్లును చట్టంగానివ్వ తోసివ్వాడు.

వేతన స్తంభనపై 15న నిరసనదినం

కేంద్ర ప్రభుత్వ సిబ్బంది సమాఖ్య నిర్ణయం

న్యూఢిల్లీ మే 7 (యు.ఎన్.ఐ)

వేతనాల సంబంధ, కష్టపరిహారపుదకట్టాలు అత్యవసరపరిస్థితి కొనసాగిస్తూ పురస్కరించుకుని ఈనెల 15వతేదీన కార్మికులతోపాటు నిరసనదినం జరపాలని కేంద్ర ప్రభుత్వోద్యోగుల సమాఖ్య నిర్ణయించింది

కరువుభత్యం బకాయాలను వెంటనే చెల్లించాలని సమాఖ్య ప్రధానకార్యదర్శి శ్రీ వోస్ లోపాలు.

వేతనసంబంధిత చర్యను పతిమదించేందుకుగా కార్మికమంత్రి రూపొందించే నిమిత్తం కేంద్ర ప్రభుత్వ సిబ్బంది సంఘం సభ్యులతో సమావేశాన్ని ఏర్పాటు చేయవలసిన కూడా ఆయన తెలిపారు.

కేంద్ర బడ్జెట్ లోటు 700 కోట్లకు పెరుగుదల

న్యూఢిల్లీ మే 7 (పి.టి.ఐ)

1974-75 కేంద్ర బడ్జెట్‌లో 656 కోట్ల సవరించిన అంచనాల ప్రకారం రూపాయల మేరకే ఉండాలనుకున్న లోటు 700 కోట్లకు పెరిగినట్లు తేలుతున్నది

ఎదురుగా కొనుగోలు ముందలిన బాటవలం ఆ లోటు పెరిగిందని. అయితే దాని కింద డబ్బు వసూలు అవుతుంది కాబట్టి చివరకు నికరంగా 350 కోట్ల రూపాయలమేర లోటు ఉండవచ్చునని అంచనా వేశారు.

నేడు రాష్ట్ర శాసన సభ సమావేశం

(ఆంధ్రభూమి ప్రతినిధి)

హైదరాబాద్, మే 7

రాష్ట్ర దేశంలో నిర్మించిన 32 వ రాష్ట్రంగా దేశీ రాజ్యాంగం 33వ సవరణ బిల్లును దృష్టిలోపెట్టుకుని రాష్ట్రాలకు సభ రేపు ఒక రోజు సమావేశమవుతుంది.

ఏడాది సభ ఉదయం తొమ్మిది గంటల ఒక్కసారి ప్రశ్నలు పొడిగించి గంటలు గడ్డలకు పనివేళ మవుతుంది తొలుత ఉదయం సభలో మాజీ రాష్ట్రపతి ఇంగర్ రాష్ట్రపతి మాజీ గవర్నర్ ఇంగ్రూళాయి దేశాలు సంతాప తీర్మానాన్ని ప్రవేశపెట్టి అంగీకరించడం సేపు సభను వాయిదా వేసిన తర్వాత సభ్యులు ఘనీకరించుకుని రాష్ట్రపతి శాసన సభ సరిగా సభలో రెండవ సమావేశం అతి చిన్న సమావేశం కాగలదు

సిమెంటు కార్మికుల వేతనాల హెచ్చింపు

ఒప్పందం కుదిరినట్టు
జి రామానుజం ప్రకటన

న్యూఢిల్లీ మే 7 (పి.టి.ఐ)

దేశంలోని మొత్తం 165 వేలమంది సిమెంటు కార్మికులకు వేతనాలు వెయిటేజ్ ఇండస్ట్రీ అలవెన్సుల హెచ్చింపు సమస్యపై ఇ.ఎన్.టి.యు.సి ఎఐటియుసి, సిమెంటు పరిశ్రమల యాజమాన్యాలమధ్య ఒప్పందం కుదిరినట్టు ఐ.ఎన్.టి.యు.సి అధ్యక్షుడు శ్రీ జి రామానుజం వెల్లడించారు.

ఈ ఒప్పందం 1973 సెప్టెంబరు 16 నుండి అమలులోకి వచ్చినట్లుగా పరిగణించి వేతనాల హెచ్చింపు కింద సిమెంటు కార్మికులందరికీ ఒక్కొక్కరికి 416 రూపాయల చొప్పున చెల్లించే తొలి గడువును 1975 మే 1 నుండి అమలు జరుపుతారు తర్వాత సాధారణ ఉత్పత్తిమీద పనిచేసే వారికి సెప్టెంబరు 1 న అమలులోకి వచ్చేలా చేస్తారు. 1974 మే 1 నుండి అమలయ్యే ఇంక్రిమెంటు బకాయిలను వచ్చే జూలైలో చెల్లించడం జరుగుతుంది. అర్థవార్షిక బోనస్ 1 రూపాయలకుండే 208 రోజుల పాటు ఈ ఒప్పందం 1977 మార్చివరకు అమలులో ఉంటుంది.

అంతర్జాతీయ తెలుగు సంస్థకు యునెస్కో నిధులకై యత్నం

మహానభుల ఫలితాలను, లెక్కలను వివరిస్తూ విద్యామంత్రి మండలి ప్రకటన

(ఆంధ్రభూమి ప్రతినిధి)

హైదరాబాదు మే 7

పనిచేస్తే తెలుగుమహాసభల ద్వారా విదేశాలలోని తెలుగువారితో మనకు ఏర్పడిన సన్నిహిత సంబంధాలు, సాంస్కృతిక సంబంధాలను మరింత బలపరచడానికి తోడ్పడ అంతర్జాతీయ తెలుగు సంస్థను నెలకొల్పడానికి, దాని ద్వారా వాణిజ్య-అంతర్జాతీయ స్థాయిలో తెలుగు సాంస్కృతిక బాంధవ్యాలను పునరుజ్జీవనానికి పరుగు కృషి చేయడానికి ఆలోచిస్తున్నట్లు విద్యామంత్రి శ్రీ పి శంకర్ తెలిపారు.

మహాసభల ఫలితాలను, లెక్కలను వివరిస్తూ ఆయన ఇలా అన్నారు

ఇలాగే "తెలుగువారి తెలుగు పెట్టుగు" మ్యూజియంను హైదరాబాదు నగరంలో శాశ్వతంగా ఏర్పాటు చేయడానికి ప్రభుత్వం నిర్ణయించినది దానికి రాష్ట్రప్రభుత్వం లక్షలు సుమారు రెండులక్షల రూపాయలు ఇచ్చారు ఎత్తుగడ కూడా కొంత మొత్తాన్ని దీనికి కేటాయించి మహాజాతీయతను హైదరాబాదు నగరానికి గర్వకారణంగా, తెలుగువారి ప్రజల విజ్ఞానిక యాత్రా కేంద్రంగా రూపొందించాలన్న కృతనిశ్చయంతో ఉన్నారు ఈ మ్యూజియం ఏర్పాటు మహాసభల రెండవ ఫలితంగా భవిష్యత్తు సభ్యులు

విదేశాలలోని, ఇతర రాష్ట్రాలలోని తెలుగు ప్రజల సంస్కృతి పరిరక్షణకొరకు సెకండరీయేట్ విద్యాశాలలో ఒక పత్రిక విభాగం నిలిపివేయబడినట్లు విద్యామంత్రి ప్రకటించిన ఫలితం శ్రీ మండలి పేర్కొన్నారు దీనివల్ల విదేశాలలోని తెలుగువారికి మధ్య మరింత సన్నిహిత సంబంధాలు నెలకొంటున్నవి తెలిపారు.

(మిగిలిన 4వ పేజీలో)

అధ్యక్షపదవికి పోటీ చేయగలనని ఫోర్డ్ ప్రకటన

వాషింగ్టన్, మే 7 (ఎ.పి)

అమెరికా అధ్యక్షుడు ఫోర్డ్ రాబోవు ఎన్నికలలో అధ్యక్షపదవికి పోటీచేయగలనని ఇదివరకెన్నడూ లేనంతగా ధీమాగా నిన్న తాను చెప్పారు తమ అనుయాయులు కొందరు 1976లో ఎన్నికల వరకూ వేచివుండకుండా పదవిని చేపట్టమని ప్రోత్సహించారు.

కాంగ్రెస్ పార్లమెంటరీ పార్టీ ఎన్నికలలో నామినేషన్ల దాఖలు

న్యూఢిల్లీ మే 7 (పి.టి.ఐ)

కాంగ్రెస్ పార్టీ పార్లమెంటరీ పార్టీ కార్యదర్శి ఎన్నికలకు ఈనెల 13న జరగనున్న నేపథ్యంలో కార్యదర్శి పదవికి నామినేషన్లు దాఖలు చేయడం ప్రారంభమైంది. కార్యదర్శి పదవికి 13 మంది సభ్యులు 13 మంది మాత్రం 14 మంది సభ్యులు కార్యవర్గానికి ఎన్నికకు తమ నామినేషన్లు దాఖలు చేశారు.

పార్లమెంటరీ పార్టీ డిప్యూటీ నాయకుడిగా పోటీకి నామినేషన్ దాఖలుచేసిన వారిలో రాజ్యసభకు శ్రీ పి వి రాజు, వి సి జగన్ లోక్‌సభ నుండి సి పి నీలకంఠ, హెచ్. కె. ఎల్ భగత్ తంత్ లోక్‌సింగ్ అలియ కె సిన్హా ఎస్. కె పి. సాల్వే ఉన్నారు.

ఎన్నిక ఎక్కడ గెలవగా జరగాలని పోటీ లేకపోతే సభ్యులు. పోటీ జరగాలని (మిగిలిన 2వ పేజీలో)

మహారాష్ట్ర సిబ్బంది సమ్మె పరిస్థితిలో మార్పులేని సూచన

బొంబాయి, మే 7 (యు.ఎన్.ఐ)

గత 14 రోజులుగా సాగుతున్న సమ్మె నుండి తప్పుకోబడుతున్నట్లు ఒక యూనియన్ ప్రకటించినప్పటికీ మహారాష్ట్ర ప్రభుత్వోద్యోగులు బేషరతుగా సమ్మెను విరమించాలని ఆదేశించడం కారణంగా పరిస్థితిలో మార్పు కనిపించలేదు.

అయితే పూర్తి బాంబే. అశోక్ మెహతా నేతృత్వంలో ఏర్పడిన ఉద్యోగుల సంఘం ఆదివారం సమ్మెను విరమించినట్లు ప్రకటించింది.

ఫరయత్‌గ్రామాయనేప్రభుత్వ వాదనకు ప్రతిపక్షాల సవాలు

న్యూఢిల్లీ మే 7 (పి.టి.ఐ)

రాయలు గ్రామాయకి ప్రభుత్వ తాదవను రాజ్యసభలో నేడు ప్రతిపక్ష సభ్యులు సవాలు చేశారు

ఇదోల్ల్ల రోజులకు ఇంకా కొనసాగుతూనే ఉన్నాయనీ గత మార్చి నెలలో ఇవి పెరుగుతున్నాయనీ ప్రైవేటు బిల్లు పేదర్చ సందర్భంలో సభ్యులు అన్నారు.

అంతకు ముందు ఆర్థిక మంత్రి ఆ బిల్లును సభలో ప్రతిపాదించారు.

పీటర్ ఆల్వారిస్ భౌతిక కాయానికి అంత్యక్రియలు

బొంబాయి, మే 7 (పి.టి.ఐ)

సోషలిస్టు పార్టీకి చెందిన ప్రేడ్ యూనియన్ నాయకుడు శ్రీ పీటర్ ఆల్వారిస్ భౌతిక కాయానికి నేడు మధ్యాహ్నం దహన వాటి విద్యుత్ దాహక కేంద్రంవద్ద అంత్యక్రియలు జరిగాయి

శ్రీ ఆల్వారిస్ నిన్న బొంబాయి విడుతూ పిండ్‌లాడవద్ద రిజర్వులోనే గుండెపోటుకు గురయి మృతిచెందారు

ఏ ఎలాంటి రైల్వే కార్మికులు శ్రీ ఆల్వారిస్ భౌతికకాయాన్ని బోషలిస్టుపార్టీ ఆఫీస్ నుండి దహనస్థలంవరకు ఊరేగింపుగా తీసుకొని వెళ్ళారు.

పీటర్ ఆల్వారిస్‌కు లోక్‌సభ జోహార్లు

న్యూఢిల్లీ మే 7 (యు.ఎన్.ఐ)

మాజీ సభ్యుడు శ్రీ పీటర్ ఆల్వారిస్‌కు లోక్‌సభ నేడు జోహార్లర్పించింది.

స్పీకర్ శ్రీ జి. యస్. ధిలాన్ ఆల్వారిస్ దేశంలో సోషలిస్టు ఉద్యమానికి నాయకుడని, కార్మికుల సాక్షాత్కారంకోసం నిర్విరామంగా పోరాడారని, కార్మికోద్యమానికి ఎంతో స్ఫూర్తినిచ్చారని అన్నారు.

సభ ఒకనిమిషంపాటు మౌనాన్ని పాటించినది.

ప్రకాశం జిల్లాపరిషత్తు చైర్మన్ ఎన్నికలో అధికారఅభ్యర్థి ఓటమి

హైదరాబాదు మే 7 (పి.టి.ఐ)

ప్రకాశం జిల్లాపరిషత్తు అధ్యక్ష స్థానానికి అధికార కాంగ్రెస్ అభ్యర్థి శ్రీ కాశీనాథ్ రెడ్డిని ఓడించి తిరుగుబాటు పరీయుడు అల పరిచిన శ్రీ పి.చెంచు. ఎన్నికైనట్లు తెలుస్తోంది. ఎన్నికైనట్లు తెలుస్తోంది. ఒంగోలునుండి నేరిక్కడికి అందిన సమాచారాన్ని బట్టి తెలిసింది

శ్రీ డి పి రెడ్డి వ్యతిరేక ఈ బాలి ఎన్నికయ్యారు

శ్రీ దేవదయ్యకు 26 వోట్లు రాగా శ్రీ కాశీనాథ్ రెడ్డికి 18 వోట్లు వచ్చాయి.

పరిషత్తులో కలెక్టరుతోసహా మొత్తం 41 మంది సభ్యులున్నారు అయితే కలెక్టరు వోటుచేయలేదు ఒక వోటు చెల్లకుండా పోయింది 41 మంది పరిషత్ సభ్యులలో కాంగ్రెస్‌పార్టీ సభ్యుల సంఖ్య 26 కాగా సి పి ఐ సభ్యుల చేరుకు మద్దతు పలికారు. ఇదే కాంగ్రెస్ కమిటీ అధ్యక్షుడు శ్రీ పి కె కటారాయణ సన్నాయి. ఆయన ఎన్నికలు జరిగేటప్పుడు సమావేశానికి హాజరయిన సభ్యుల మీ తమ పార్టీలైన అనేమంది సభ్యులు కాంగ్రెస్ అభ్యర్థి ఓటమికి పనిచేశ

పంచాంగం

గురువారం, మే 8

శ్రీ సిద్ధార్థి నామ సంవత్సర చైత్ర కృష్ణ ద్వాదశి ఉదయం గం. 9.20 నిం॥ వరకు తదుపరి త్రయోదశి ఉత్తరార్ధ ఉదయం గం. 7.48నిం॥ వరకు తర్వాత రేవతి నక్షత్రం రాత్రి గం. 8.54 నిం॥ నుండి గం. 10.39 నిం॥ వరకు.

ఉదయము ఏకాంత ప్రయత్నములకు బలము కాదు.

క్రీడారంగ పరిజ్ఞాన విషయములు. ప్రయాణములు, ఉద్యోగ ప్రయత్నములు గృహప్రతిష్ఠలందు మార్పులు పరిణామముల నీయగలవు.

మధ్యాహ్న పాయం సమయములు వ్యాపారపు ఒప్పందములకు, బహిరంగ సభలకు శుభము.

వ్యాపారరంగం:- వెండి బంగారములు స్థాపకులు, షేర్లు యథాతథముగా నుండును. మానెలు, మానెగింజలూ ధర తగ్గును. పత్తి, జనపనార ధర హెచ్చును.

ఆంధ్రభూమి

గురువారం, మే 8

"జనతా ఫ్రంట్"

భారతీయ జనసమ్ అధ్యక్షులు శ్రీ లాల్‌కృష్ణ అద్వానీగారు విశాఖజిల్లాలో కొన్ని పట్టణాలు సందర్శించిన తరువాత మొన్న మంగళవారంనాడు విశాఖపట్టణంలో విలేకరులతోముచ్చటిస్తూ కొన్ని సంగతులు చెప్పారు:- మిశ్రమప్రభుత్వాలస్థాపనకోసం జనసంఘ్ ప్రయత్నిస్తుందట:- బాహుళ్యంగా ఐక్యాభిప్రాయం కుదిరిన కొన్ని ప్రతిపక్షాలు కలిసిగుజరాత్‌లోజనతా ఫ్రంట్ స్థాపించాయి. వాటన్నిటికి ఎన్నికల మానిఫెస్టో ఉమ్మడిగా ఉంటుంది:- ఎన్నికల చిహ్నాలు మాత్రం వేర్వేరుగాఉంటాయి:- జనసంఘ్, సంస్థాకాంగ్రెస్, భారతీయ లోక్‌దళ్, సోషలిస్టు పార్టీ—ఈ నాలుగూ కలసి ఒక ఫెడరేషన్‌గా ఏర్పడాలని ప్రయత్నాలు జరుగుతున్నాయట:- శాసనసభలలోనూ, పార్లమెంట్‌లోనూ ఉమ్మడికార్యక్రమంతో సమష్టిగా పనిచేస్తాయట:- బయటమాత్రం ఆ పార్టీలు వేటికవి వేరువేరుగా కృషి చేస్తాయట:- ఆలోచన బాగుంది:- శాసనసభలలోపల సంపూర్ణ ఐకమత్యం:- వెలుపల ఎవరికివారే యమునాతీరే,- నాలుగు పార్టీలకూ ఎన్నికల మానిఫెస్టో ఒకటే ఐనప్పుడు ఒకటే పార్లమెంటరీ కార్యక్రమాలున్నప్పుడు, బయటమాత్రం ఎవరికివారిదెందుకుళావాలో లాల్‌కృష్ణ అద్వానీగారు సంజాయిషీ చెప్పలేదు:- నాలుగుపార్టీలకూ నడుమ ఐక్యఅభిప్రాయం కుదిరినదంటున్నారు:- అటువంటప్పుడు అన్నిపార్టీలూ కలిసి ఒకేపార్టీగా ఎందుకులీనంకాకూడదు:- జవాబుచెప్పరు:- చెప్పలేరు:- వాళ్ళమధ్య ఏకాభిప్రాయం అతి తేలికగా కుదురుతూ ఉంటుంది:- అదిఅంతతేలికగాసూహరిస్తూ ఉంటుంది:- గతంలో ఉమ్మడి మంత్రివరాలు ఎందుకు విఫలమైనాయో శ్రీ అద్వానీగారు గడుసుగా వివరించారు:- ఆనాడు ఈ ప్రతిపక్షాలన్నీ ఎన్నికల సమయంలో ఒకదాన్నొకటి ప్రతిఘటించి, ఎన్నికల అనంతరం ఒప్పందాలు కుదుర్చుకున్నాయట:- ఇప్పుడు ఒప్పందాలు ముందుగానే కుదిరాయి కనుక అంతా సక్రమంగా ఉంటుందంటున్నారు:- లోగడ, మొదట కలహం, పిదప స్నేహం:- ప్రస్తుతం విభేదం ప్రకారం మొదట స్నేహం, పిదప కలహం:- రెండుపదతుల వివరణ ఫలితాలూ ఒకేరకంగా ఉంటాయి:-

ఇంతా తాడూ బొంగరమూ రెండూ లేవు.- అద్వానీగారప్పుడే మిశ్రమ ప్రభుత్వాలగురించి కలలుగంటున్నారు:- విశాఖపటణం విలేకరులతో ముచ్చటిస్తున్న సమయానికి ఆయనకు ఒకశుభవార్త అందేఉంటుంది:- కిర్లంపుడి ఆదివారంనాడు మహారాష్ట్ర అసెంబ్లీకి ఒక ఉపఎన్నిక, మధ్యప్రదేశ్ అసెంబ్లీకి ఒక ఉపఎన్నిక జరిగాయి:- నాలుగింటిలోనూ కాంగ్రెస్ అఖండ విజయాలను సాధించింది:- ముఖ్యంగా జబల్పూర్ కంటోన్మెంట్ ఉపఎన్నికలో జనసంఘం బలపరచిన ఇండిపెండెంట్ అభ్యర్థి చిత్తుగా ఓడిపోయాడు:- అదేజబల్‌పూర్‌లో క్రిందటి ఫిబవరిలో లోక్‌సభకు జరిగిన ఉపఎన్నికలో కాంగ్రెస్ అభ్యర్థి దయనీయంగా ఓడిపోయాడు:- ఇంత స్వల్పకాలంలోనే ఓటర్ల వైఖరిలో మార్పు ఎలా వచ్చింది:- కాంగ్రెస్ పట్ల మధ్యతరగతివారి అసంతృప్తి ఏమైనట్టు? ఆర్థికదుస్థితి అధికధరలూ ఫిబ్రవరిలో ఎలా ఉన్నాయో నేడూ అలాగే ఉన్నాయి:- అమాటకొస్తే ఉపఎన్నికలలో సాధారణంగా అధికారపార్టీ ఓడిపోతూఉంటుంది:- దాన్ని ఉడుంది మందలించాలని ఓటర్లు అలాచేస్తూ ఉంటారు:- ఐనా నాలుగు ఉపఎన్నికలలోనూ మొన్న కాంగ్రెసే గెలిచింది.- అదికేవలం యాదృచ్ఛికమని కొట్టివేసి లాభంలేదు:-మరిజరిగిందేమిటి? ప్రజలకు కాంగ్రెస్‌పట్ల అసంతృప్తి ఏ మాత్రమూ తగ్గలేదు కాని రవ్వంతైనా ఐకమత్యం లేని ప్రతిపక్షాలపట్ల చికాకు ఎక్కువవుతున్నది:- జనరల్ ఎన్నికలలో ప్రజలు మరింత జాగరూకతతో ఉంటారు:- సుమారు ఎనిమిదియేళ్ళ క్రితం ఉత్తరభారతంలో కొన్ని రాష్ట్రాలలో సంయుక్త విధాయకదళ్ మంత్రివర్గాలు ఏర్పడి,రాజకీయ సుస్థిరతను ఎంత చిన్నాభిన్నం చేసాయో ప్రజలింకా పూర్తిగా మరచిపోలేదు:-

కమ్యూనిస్టేతర ప్రతిపక్షాలు ఎంత అధ్వాన్నంగా ఉన్నాయో ప్రజలు గమనిస్తున్నారు:- కాంగ్రెస్ పరిపాలనపట్ల దేశం విసుగెత్తిసమాట వాస్తవం:- ఐతే ప్రజల అసంతృప్తి ఒక్కటే ప్రతిపక్షాలకు విజయంచేకూర్చనేరదు:- ప్రతిపక్షాలసంఖ్యాబాహుళ్యం ఒక నిరాశ:- వాటి మధ్యకీచులాటలుమరొకనిరాశ:- గుజరాత్‌లో మొదట నాలుగు ప్రతిపక్షాలూ ఒకటిగా లీనమౌతాయన్నారు:- ఆ తరువాత విలీనం ప్రసక్తిలేదుకాని, ఒక ఫెడరేషన్‌గాఏర్పడతాయన్నారు:- చివరకు అదికూడా సాధ్యపడలేదు:- జనతా ఫ్రంట్ పేరిట ఒక తిలకావ్య మహాషబంధాన్ని బనాయించారు:- ప్రజలందరూకలసి దానినిగెలిపించాలని విజ్ఞప్తి చేస్తున్నారు:- గెలిపిస్తే ఏమౌతుంది:- చరిత్ర పునరావృతమౌతుంది:- జాతీయ స్థాయిలో కాంగ్రెస్‌కు ప్రత్యామ్నాయంగా ఒక రాజకీయ పార్టీ ఆవిర్భవించడంఎంతో అవసరంకాని అది అపావక్రరూపంలో ఉండరాదు.-దేశంలో పార్లమెంటరీ ప్రజాస్వామ్యం సుస్థిరతకూ వికాసానికి ఈ కలగూరగంపప్రతిపక్షాలు హాని కలిగిస్తున్నాయి.-ఇక నైనావాటి మహాదినేతలందరూ కలిసి కూర్చొని ఆత్మపరీక్ష చేసుకోవడం అవసరం:- చిల్లరపార్టీలన్నీ లీనమై ఒకేఒక పార్టీగా రూపొందడానికి కృషిజరగాలి:. ఆపాటి త్యాగానికి సిద్ధంగా లేనివారు పార్లమెంటరీ ప్రజాస్వామ్యాన్ని గురించి మాట్లాడరాదు.

గీత పరిశ్రమ అభివృద్ధికి చట్టంలో సవరణలు

రాష్ట్ర ఎక్సైజ్ మంత్రి పురుషోత్తమరెడ్డి ప్రకటన

వరంగల్, మే 7

వరంగల్ జిల్లా మహబూబాబాద్ తాలూకా గీత పారిశ్రామిక సంఘం సదస్సు ఇటీవల మరిపెడలో జరిగింది.

దీన్నుతరహా నిధిపారుదల శాఖ మంత్రి శ్రీ ఆనెం వెంకటరెడ్డి ఈ సదస్సుకు ప్రారంభోత్సవం చేసారు. అబ్కారీ శాఖ మంత్రి శ్రీ వి. పురుషోత్తమరెడ్డి ముఖ్య అతిథిగా విచ్చేసారు. గీత పరిశ్రమ అభివృద్ధికి చట్టంలో సవరణలు తీసుకొని వస్తామని ఆయన చెప్పారు.

వరంగల్ జిల్లా గీత పారిశ్రామిక సంఘం అధ్యక్షుడు శ్రీ మూగర్ల జగన్నాథము సభకు అధ్యక్షత వహించారు.

శాసన సభ్యులు శ్రీయుతులు ఆర్. సురేందర్‌రెడ్డి, ఎస్. యతిరాజారావు, సమితి అధ్యక్షుడు శ్రీ వెంకటరెడ్డి, జిల్లా కాంగ్రెస్ కార్యదర్శి శ్రీ సత్తిరెడ్డి శ్రీయుతులు రాపూరి వీరయ్య, జితేందర్‌రెడ్డి దేవయ్య ప్రభృతులు ప్రత్యేక ఆహ్వానితులుగా ఈ సదస్సుకు హాజరైనారు

వెంకటాపురంలో రాత్రివేళ పోలీసు గస్తీ ఏర్పాట్లకై విజ్ఞప్తి

(ఆంధ్రభూమి ప్రతినిధి)

సికింద్రాబాద్, మే 7

వెంకటాపురం కాలనీలోఇటీవల దోపిడీలు ఎక్కువ పుతున్నాయని కాలనీ మిడి అధ్యక్షుడు మాజీ శాసన సభ్యుడు శ్రీ కె. ఆర్. వీరస్వామి తెలియజేశారు రాత్రివేళ ఇళ్ళలోకి ప్రవేశించి నిద్రపోతున్న స్త్రీలమెడలో నుండి బంగారు గొలుసులు తెంచుకొనివెళ్ళడానికి యత్నించారని స్త్రీలు కేకలు పెట్టగా భయపడి పారిపోయారని శ్రీ వీరాస్వామి ఒక ప్రకటనలో తెలియజేశారు.

ఈ ప్రాంతంలో రాత్రివేళ పోలీసుల గస్తీ ఏర్పాట్లు చేయాలనిఆయన ప్రభుత్వానికి విజ్ఞప్తి చేశారు.

అన్నార్తులకు పీడితరాష్ట్రాలకు సహాయం నిర్ణయానికి ప్రతిపదిక సూత్రాలు

నిర్ణయ బాధ్యత ప్రభుత్వానిదేనని లోక్‌సభలో పానింగ్ సహాయ మంత్రి ప్రకటన

న్యూఢిల్లీ, మే 7 (పి.టి.ఐ)

అనావృష్టి పరిస్థితులు ఏర్పడిన రాష్ట్రాలకు సహాయం నిర్ణయించడానికి అవార్డు ఫైనాన్స్ కమిషన్ సిఫార్సులకు అనుగుణంగా కేంద్రం రూపొందించిన ప్రాతిపదిక సూత్రాలను కేంద్ర పారిశ్రామిక శాఖ సహాయ మంత్రి శ్రీ వి. సి. శుక్లా నేడు లోక్‌సభలో సమర్పించారు

మాజీ మంత్రి శ్రీ మోహన్ ధారియా నేడు ప్రశ్నోత్తరాల సమయంలో ఒక ఉపప్రశ్న ద్వారా ఈ సూత్రాలను సమర్థిస్తూ జాతీయ అభివృద్ధి మండలి సమావేశంలో ఈ సూత్రాలను పరిశీలించి నిర్ణయం గైకొనవలసి యుండెనని అన్నారు ఏదైనా ఒక ప్రాంతంలో దుర్భిక్షం ఏర్పడితే దేశంలోని మిగతా అన్ని ప్రాంతాల వారు త్యాగం చేయడానికి ముందుకు రాని పక్షంలో జాతీయ సమైక్యతకు భంగం వాటిలుతుందని ఆయన హెచ్చరించారు

దీనిపై ప్రధాని ఇందిరా గాంధీ జోక్యం చేసుకొని జాతీయ నిధి నుండియే ఈ సహాయం అందిస్తున్నామని చెప్పారు

జాతీయ అభివృద్ధి మండలి సమావేశం ఏర్పాటు చేసి ఆ సమావేశంలో ఈ సూత్రాలను గురించి పరిశీలించాలన్న కోర్కెను పానింగ్ శాఖ సహాయ మంత్రి శ్రీ వి. సి. శుక్లా తోసి పుచ్చుతూ ఫైనాన్స్ కమిషన్ సిఫార్సులను పరిశీలించి నిర్ణయాలు గైకొనడం ప్రభుత్వం పని అన్నారు. ఏ రాష్ట్రానికి ఈ సహాయం ఇచ్చినా అది ఆ రాష్ట్రం పరిమితికి లోబడి ఉండాలని దీని భావం రాష్ట్రాలు తమ కష్టాలను తామే అసహాయంగా ఎదుర్కోవాలని కాదనీ జాతీయసంస్థల సహాయం చేస్తామనీ ఈ సూత్రాలు అన్నీ రాష్ట్రాలకు సమానంగా వర్తిస్తాయనీ ఆయన చెప్పారు.

నేటి సాయంత్రం సికింద్రాబాద్‌లో నీటి సరఫరా నిలిపివేత

సికింద్రాబాద్, మే 7

నగరమున్సిపల్ కార్పొరేషన్ డిప్యూటి కమీషనర్ నేడొక పకటన చేసూ ఈ నెల 8న సంగారెడ్డి ఎలక్ట్రిక్ సబ్ స్టేషన్‌లో మరమ్మతులు చేయనున్న కారణంగా మంజీర నీటి సరఫరకు అంతరాయం కలుగుతుందన్నీ, అందువల్ల ఈ నెల 8న సాయం త్రం సికింద్రాబాద్ ప్రాంతంలో మంచి నీటి సరఫరా ఉండదనీ, 9వ తేదీ కొద్దిసేపు మాత్రమే పంపులలో నీళ్ళు వస్తాయనీ తెలియజేశారు.

ఢిల్లీ నుండి పాల రవాణా నిషేధం

న్యూఢిల్లీ, మే 7 (యు.ఎన్.ఐ)

ఢిల్లీ కేంద్ర పాలిత ప్రాంతం, ఉత్తరప్రదేశ్, హరియానా నుండి పాలు పాల ఉత్పత్తుల రవాణాను కేంద్రప్రభుత్వం నిషేధించినది.

వర్ధమాన దేశాలకు అణువిజ్ఞానం: కెనడా షరతు

కింగ్‌స్టన్, (జమైకా) మే 7 (యు.పి.ఐ.)

కామన్వెల్త్‌లోని వర్ధమాన దేశాలు అణ్వాయుధాల వారణాన్ని పరిత్యజించకపోతే కెనడా అణుసాంకేతిక విజ్ఞానాన్ని అందజేయలేదని కెనడా ప్రధాని ట్రూడూ హెచ్చరించారు.

కామన్వెల్త్‌దేశాల ప్రత్యామ్నాయ సమావేశంలో ప్రసంగిస్తూ అలా హెచ్చరించారు. విద్యుదుత్పాదనకు ప్రత్యామ్నాయంగాఅణు విజ్ఞానాన్ని అందజేయాలని ఒకవంక, ఇతే ఇది అణ్వాయుధాల వ్యాప్తికి దారితీస్తుందేమో ననే భీతి మరోవంక పీడిస్తూకెనడా నైతికంగా సందిగ్ధావస్థలో పడిందని ఆయన అన్నారు

అంతగా అభివృద్ధి చెందని దేశాలకు ఈ సమస్య లేవత అంతగా అర్థం కావడంలేదు వర్ధమాన దేశాలకూడ దీనిపై అంతగా దృష్టిని కేంద్రీకరించడం లేదు అణువిద్యుత్ నిలయం సమృద్ధిగా గల కెనడావంటి దేశాలు ఎదుర్కొంటున్న సందిగ్ధావస్థను వారు అవగాహన చేసుకోవడంలేదని ప్రధాని ట్రూడూ అన్నారు ఈ పరిస్థితిని వారు అవగాహన చేసుకోకపోతే వారికి అణువిజ్ఞానాన్ని అందజేయడం సాధ్యం కావన్నారు భారతదేశపు అణుపాటవ పరీక్ష అనంతరం కెనడాకు ఈ సందిగ్ధ పరిస్థితి వచ్చిందన్నారు.

డాక్టర్ సుమిత్రాబాయి మృతి

హైదరాబాద్ మే 7 (పి.టి.ఐ)

ప్రభుత్వ ప్రసూతి ఆస్పత్రి మాజీ సూపరింటెండెంట్ డాక్టర్ సుమిత్రాబాయి గత రాత్రి ఇక్కడ మృతి చెందారు

ఆమె వయస్సు 72 సంవత్సరాలు ఆమెకు ఇద్దరు కుమార్తెలు, ఒక కుమారుడు ఉన్నారు

అడ్వకేట్ జనరల్‌గా పనిచేసిన ఆమె భర్త డి. వి. శ్రీ లంకి ఇటీవలనే మృతి చెందారు.

యునిసెఫ్ నుండి 9 కోట్లు సహాయం లభించే సూచన

న్యూఢిల్లీ, మే 7 (పి.టి.ఐ)

1975-76 సంవత్సరంలో బాల బాలికల విద్యాభివృద్ధికి గాను యునిసెఫ్‌నుండి తొమ్మిదికోట్ల రూపాయలు సహాయ లభించగలదని ఆశిస్తున్నట్టు విద్యాశాఖ ఉపమంత్రి శ్రీ అరవింద్‌గౌతమ్ మొన్న లోక్‌సభలో చెప్పారు.

నగరంలో ఎన్.సి.సి. బాలికల శిబిరం

హైదరాబాద్, మే 7 (ఎ.ఎన్.ఎస్)

ఎన్.సి.సి. బాలికల వేసవి శిబిరం నిన్న ఇక్కడ ప్రారంభమైంది. 17వ తేదీ వరకు కొనసాగే ఈ శిబిరంలో దేశంలోని వివిధ రాష్ట్రాలనుండి వచ్చిన మూడు వందల మంది బాలికలు శిక్షణఇస్తారు.

అధికార వికేంద్రీకరణపై జయప్రకాశ్ సూచన

మద్రాస్, మే 7 (యు.ఎన్ ఐ)

కేంద్ర ప్రభుత్వానికి ప్రస్తుతం "విస్తృతాధికారాలు" ఉన్నాయనీ ఆ పద్ధతి పనికి రాదనీ, అధికార వికేంద్రీకరణ జరిగి, పంచాయతీ సంస్థలవంటి వాటికి ఇతోధికాధికారాలులభింపచేయాలనీ జయప్రకాశ్ నారాయణ్ నేడు ఇక్కడ పేరూరు సమావేశంలో ప్రసంగిస్తూ సూచించారు

రక్షణ, విదేశీ వ్యవహారాలు, ఆయుధోత్పత్తి, అంతరంగిక భద్రత, కరెన్సీ వ్యవహారాలను కేంద్రం ఉంచుకుని మిగతా వాటికి సంబంధించిన అధికారాలను రాష్ట్రాలకు లభింపచేయాలని ఆయనసూచించారు

పాలనా పద్ధతి పూర్తిగా లోపాలతో నిండి ఉన్నదనీ పాలనా సంస్కరణల కమిటీలు ఎన్ని సిఫార్సులు చేసినా ఆ పద్ధతిని మార్చనేలేదనీ, అధికారులలోని "పాలకుల" పనే అభిప్రాయం మారాలనీ ఆయన చెప్పారు

జిల్లా కలెక్టరుకంటే అభివృద్ధి శాఖ అధికారులకు ఇతోధికాధికారాలు ఉండాలని ఆయన అన్నారు.

పరిశ్రమల జాతీయకరణ అనేదికేవలం "ప్రభుత్వ పెట్టుబడిదారీ" విధానం తప్పు వేరు కాదనీ, కాబట్టి దానికి తాను వ్యతిరేకననీ, నిర్వహణా రహితమైన జాతీయకరణ పద్ధతి "ఆర్థికంగా నష్ట దాయకమైన నియంతృత్వా"నికి దారితీస్తుందనీ ఆయన అన్నారు.

తమిళనాడులో సంపూర్ణ విప్లవ కార్యక్రమ నిర్వహణకు ముగ్గురు సభ్యులతో ఒక కమిటీని నియమించ నున్నట్టు ఆయన చెప్పారు

బహిరంగసభ విచ్ఛిన్నానికి యత్నం

శ్రీ జయప్రకాశ్ నారాయణ్ ప్రసంగిస్తున్న బహిరంగ సభను విచ్ఛిన్నం చేయడానికి నేడుకొంతమంది యత్నించి విఫలులైనారు.

సభ జరుగుతూ ఉండగా మధ్యలో కొంత మంది లేచి "జయ ప్రకాశ్-గో బ్యాక్"అని నినాదాలుచేసూ కరపత్రాలు పంచడం ప్రారంభించారు. శ్రీ జయప్రకాశ్‌ను సి.బి.ఎ. ఏజంటుగా ఆ కరపత్రంలో పేర్కొంటారు. కొద్దిసేపు సభా కార్యక్రమానికి అంతరాయం కలిగింది. అంతలోకే పోలీసులు వారిని పంపివేశారు. సభను విచ్ఛిన్నం చేయడానికి యత్నించిన వారు కాంగ్రెస్ కార్యకర్తలే ఉంటారని భావిస్తున్నారు.

జూలై నెలఖల్లా మొత్తం బీహార్ రాష్ట్రములో 'జనతా ప్రభుత్వం' ఏర్పడగలదని జయప్రకాశ్ పకటించారు.

అమరికాలోని ఇండియాలిగ్ మాజీ అధ్యక్షురాలైన కన్నీహతమి తుడూ అయిన శ్రీ జె.జె.సింగ్ తిరంగాఅవ్యస్థులై నందువల్లతమళనాడుపర్యటనకార్యక్రమం ఇంటితో ముగించుకొని రేపు ఢిల్లీవెళ్ళిపోతున్నట్టు శ్రీ జయ ప్రకాశ్ తెలిపారు.

విజయవాడ-హౌరామధ్య తూర్పుకోస్తా ఎక్స్‌ప్రెస్

16 నుండి ప్రారంభం కానున్నట్టు ప్రకటన

హైదరాబాద్, మే 7 (పి.టి.ఐ)

విజయవాడ-హౌరా మధ్య ఈ నెల 16 నుండి కొత్తగా తూర్పు కోస్తా ఎక్స్‌ప్రెస్‌ను ప్రవేశపెడుతున్నట్టు దక్షిణ మధ్యరైల్వే నేడు ప్రకటించింది

అదే రోజు నుండి కృష్ణా ఎక్స్‌ప్రెస్‌కు సికింద్రాబాద్ నుండి హౌరా వెళ్ళే ఐదు బోగీలను తగిలిస్తారు.

52 డబ్బాల కల్తీ మంచినూనెలు నిఘా సిబ్బంది స్వాధీనం

సికింద్రాబాద్, మే 7

(ఆంధ్రభూమి ప్రతినిధి)

నిమా విభాగం పధానాధికారి శ్రీ ఎం రామన్ మునిసిపల్ కార్పొరేషన్ ఫుడ్ ఇనస్పెక్టర్ శ్రీ ఎ. పాండు రంగం ఇటీవల తమసిబ్బందిని వెంటబెట్టుకొని బెగంపేట నగరంలో పెక్కు మానెదుకాణాలపై దాడిచేసి అముదం కలిపి ఉన్న వేరుసెనగ నూనెతుము నూనె డబ్బాలను స్వాధీనం చేసుకున్నారు.

ఈ విధంగా కల్తీ చేసిన వేరుసెనగనూనె, కుసుమ నూనె డబ్బాలు మొత్తం 30 డబ్బాలు నంబర్ గంజ్‌లో వర్తకుల వద్ద నుండి రసూల్ బజారు, గోల్కొండ పేరుబజారులలో వర్తకుల వద్ద నుండి 22 డబ్బాల కల్తీ నూనెను నిమావిభాగం వారు స్వాధీనం చేసుకున్నారు.

"సమాజంలో మనం" నాటక ప్రదర్శన

(ఆంధ్రభూమి ప్రతినిధి)

హైదరాబాదు, మే 7

కాకతీయ కళాభారతివారు సోమవారం రాత్రి రవీంద్రభారతిలో జి. రామిరెడ్డి రచించిన "సమాజంలో మనం" అనేనాటకాన్ని ప్రదర్శించారు రచనా విధానానికి సంబంధించినంతవరకు ఇందులో కొత్తదనమేమీ లేదు. రచయిత ఒక ప్రక్క హాస్యం పుట్టిస్తూంటే మరో పక్క పాత్రలు నడిచడం, రచయిత పేరడీలనుగా తెలిసివిమానాలు ప్రవేశపెట్టినప్పుడు పాత్రలు నిశ్చలంగా ఉండిపోవడం ఒక దృశ్యాన్ని తిరిగి వాసి తిరిగి నటించడం వంటివి ఇదివరకు రెండు మూడు నాటకాలలో జరిగిందే పోతే ఒకవైపు కొత్తదనం కలిగిన్నా ప్రేక్షకుడు పాత్రధారులకాక రచయిత ఉపన్యాసం ద్వారా చేయడమ వల్ల ప్రేక్షకత కోల్పోయింది అయితే పాత్రధారులందరూ తమ తమ పాత్రలను చక్కగా అర్థంచేసుకుని, సంభాషణలను భావయుక్తంగా చెప్పి, నుంచి టాపర్క ప్రదర్శించినందువల్ల నాటకం బాగా రక్తికట్టింది. నాటకంలో ప్రతిపాత్రధారి చక్కగా నటించడమన్నదిఅరుదైన విషయం. దాన్ని దర్శకుడు శ్రీ రాజు సాధించాడు దర్శకత్వం వహించడమేకాక పరిజ్ఞానయ్య పాత్రనుకూడా నిర్వహించాడు. ఆంధ్రగా ఎ. సూర్యనారాయణ, సంగీతరావుగా రాళ్ళపల్లి నరసింహారావు వినాయక శేషగిరిరావు ఉపేంద్ర బాబు రెండవ కవిగా రంగారావు మరుగా సుందర రామయ్యగా, కిషోర్‌గా పప్పూర్, ప్రవీణ్‌గా మగిహీప్పీ వీరాన్ని దంతి రూపకళా మధుసూదనరావు చక్కని నటన ప్రదర్శించినది. వసంతగా హేమాతుమారి హావభావ ప్రదర్శనతోనే గాకుండా ముఖ్యంగా గొణుక్కుంటున్నట్టుగా సంభాషణలు చెప్పడంలో బాగా ఆకట్టుకొనినది చిట్టిబాబు సంగీత పరిజ్ఞానాన్ని పాటలందు నది. లైటింగ్ విషయంలో లోపాలు కారిగా ఉన్నా పరిజ్ఞానం లేదు. రవీంద్రభారతి స్టేజ్ పై అలా రుతడకుండా స్వతంత్ర ఏర్పాట్లు చేసుకున్నందుకు పరిణతి దక్కింది.

నగరంలోనేడు

సాయంత్రం 6 గంటలకు గాంధీయన్ సైన్సు మ్యూజియంలో, అద్భుతమైన రచయిత తాపీ ధర్మారావు వర్ధంతి సభ యువజన సమాజ్ పక్షాన పౌరసాంస్కృతిక సంఘాల ఆధ్వర్యాన జరుగుతుంది.

* * *

సాయంత్రం 5.30 గంటలకు సికింద్రాబాద్ రైల్వే స్టేషన్ ఎదుగా రైల్వే ఉద్యోగుల పక్షాన గత సంవత్సరం మేలో జరిగిన రైల్వే సమ్మె వార్షికోత్సవాన్ని పురస్కరించుకొని జరుగుతుంది బాలాగూడా వర్క్‌షాప్, లోకో షెడ్, విద్యుత్ వర్క్‌షాప్ ఎస్ అండ్ టి వర్క్‌షాప్, పోర్టర్ డివో మంది రైల్వే ఉద్యోగులు ఊరేగింపుగా సభాస్థలికివస్తారు.

* * *

ఉదయం 7.30 గంటలకు బాలాగూడా తుకారామ్ గేట్ ప్రాంతం నివాసులకు మంచినీటి సౌకర్యానికి మునిసిపల్ మంత్రి శ్రీదత్తాత్రేయుడు పాదరోపణం చేస్తారు ఈ కార్యక్రమానికి సభ్యుడు శ్రీమతి ఎ. మంజమ్మ అధ్యక్షత వహిస్తారు.

విశ్వకవి విశ్వజనీనత

—శ్రీమతి శ్రీరాజ్యం సిన్హా

మనదేశ చరిత్రలో ప్రముఖంగా చెప్పుకోదగిన వ్యక్తులలో రవీంద్రనాథ టాగూరు ఒకరు భారతీయ పునరుజ్జీవనానికి దోహదం చేసిన మహామహులలో టాగూరు ముఖ్యులు. టాగూరులాంటి వ్యక్తులు మానవ చరిత్రలో అరుదుగా కనిపిస్తారు.

తన అమూల్యమైన రచనలతో రవీంద్రుడు మన దేశానికి అఖండమైన కీర్తి నార్జించి పెట్టాడు. సాహిత్యంలోనే అన్నిశాఖలలోనే కాక సంగీతంలోనూ, నృత్యంలోను, చిత్రలేఖనంలోనూ ఆయన విశేష ప్రతిభ ప్రత్యక్షంగా తొంగిచూస్తూనే ఉంటుంది.

రవీంద్రుడు కవిగాడు. భారతీయ తాత్విక చింతనతో పరిణతి చెందిన తత్వవేత్త కూడా ఆయన రచించిన గీతాంజలి ప్రకృతి సౌందర్యానికి, ఆధ్యాత్మిక చింతనకూ మారుపేరు.

అయితే రవీంద్రుడు కేవలం కవి, తత్వవేత్త మాత్రమే కాదు. దక్షిణ అయిన విద్యావేత్త కూడా విద్యార్థిని యొక్క పరమార్థాన్ని బోధించడమే కాక విద్య ఆత్మజ్ఞాన ఆవిష్కరణకు పాతిపదికగా ఉండాలని మన విజ్ఞానవేత్తలు భావించారు. అది భారతీయ సంస్కృతీ సంప్రదాయం.

విద్య అనే దానికి గొప్ప తత్వం పూనాదిగా ఉండాలి దాని ప్రకటనలో కవితాత్మ ఉండాలి. ఆచరణలో ఆత్మస్థైర్యం ఉండాలి ఔచిత్యవంతమైన సంస్కృతి సంప్రదాయ ప్రభావం వల్లనే భారతీయులు బాలమంద విద్యావంతులు కాక పోయినా, పొంధిక జీవన విధానంలోనూ, త్యాగ పద్ధతులలోనూ, ఆత్మనిగ్రహంలోనూ అపూర్వమైన అనుభూతులను సాధించగలిగారు. ధర్మం అనే ఒక్క మాటలోనే అనేక ఆదర్శాలు దాగివుంటాయి. ఆధర్మపథంలో నడుస్తున్నందువల్లనే వారికి అవిదమైన ఆత్మ సాక్షాత్కారం కలిగింది అన్నారు విశ్వకవి టాగూరు.

స్థానిక భారతీయులకు, యూరపు దేశ సాహిత్యం, శాస్త్రవిజ్ఞానమూ, నేర్పడమే భారత దేశంలో నిజమైన ప్రభుత్వపు ప్రధాన కర్తవ్యమని మెకాలే ఎప్పుడు పలికాడో, ఆనాటి నుండి భారతీయుల్లో ఆంతర్మథనమైంది. కొద్ది కాలంలోనే మన మేధావులు ఏదో పొగొట్టుకున్న వారివలె తమ చుట్టూ వెతుక్కోడం ప్రారంభించారు. పర ప్రభుత్వ విధానం సృష్టిస్తున్న విద్యావేత్తలకు తమ దేశం గురించి దాని సంస్కృతి గురించి తమకు పూర్వం నుంచి సక్రమించిన వారి సత్వం గురించి స్పృహా లేకుండా పోతున్నదని. యీ పరిస్థితి మారాలని గుర్తించడం మొదలు పెట్టారు. ఈ వాతావరణంలోని మనం టాగూరు విద్యా ఆదర్శాలు, పూర్వ సంస్కృతిలోని ఉత్తమ లక్ష్యాలను దృష్టిలో ఉంచుకొని ప్రస్తుత పరిస్థితుల ప్రభావంలోనేగాక, బాలపాఠ భవిష్యత్తుకు సంబంధించిన ఆశలూ ఆశయాలకు అనుగుణంగా పుండాలని టాగూరు భావించారు. గురుదేవులు టాగూరు ఊహించిన విద్యావిధానానికి తత్ఫలాల దేశ పరిస్థితులూ, అవసరాలూ పునాదులు కావు మనిషిని గురించి ఆయనకు గల తాత్విక దృష్టే ఆయన విద్యావిధానాన్ని రూపొందించింది.

టాగూరు స్థాపించిన శాంతినికేతనం ఆయన ఆదర్శాలకు ప్రత్యక్ష ప్రదర్శనశాల. మేము అక్కడ విద్యార్థులుగా గురుదేవుని సన్నిధిలో శిక్షణ పొందిన రోజుల్లో పాఠశాలలో నీరు అన్నట్లు మా మా ప్రతిభలను బట్టి ఎంతదిక్కాలో మాకు విద్య అంతే దక్కి ఉండవచ్చును. కాని ఆయన విద్యావిధానాన్ని ప్రత్యక్షంగా రుచిచూచిన వాళ్ళం, దాని ప్రభావంనుండి బెటపడి మళ్ళీ మామూలు విద్యార్థులుగాలేని ప్రవేశించడం అనుభవం అని పించే దే. శాంతినికేతనం మాకుఆరోజుల్లో ఒక కొత్త లోకంలో ప్రవేశంగా స్వర్గసీమనుతూతిగా ఉండేది అందరూ కలసిమెలిసి జీవించడం ఒకరినొకరు అర్థం చేసుకోవడం ఒకరిపట్ల ఒకరు అప్యాయం కలిగి ఉండడం మానవత్వ లక్షణం.మన నిగ్రహంఆత్మ స్థైరం మొదలగు సజన లక్షణాలు శాంతినికేతనం విద్యార్థుల్లో కనిపించే ప్రత్యేకతలుగా ఉండేవి ఈ లక్షణాలవిద్యార్థుల్లో పెంపొందానికి అలాంటి వాతావరణం సృష్టించబడేది.

ప్రకృతి మధ్యలో అనందాన్ని సేచ్ఛను అనుభవిస్తూ, వ్యక్తిత్వం పెరగాలని ఆశయం. అందుకు అనుగుణంగా, ఏ సెమ్ సభ్యుడు ప్రయోగాలలో తప్పు అందరూ చెప్పకుండా కూర్చుని డగ్గి పక్షులకు దడివేసే వారం కాలేక ప్రిన్సిపాలయినా, మరో చిన్న విషయం లోదించే ఉపాధ్యాయులనయినా, అన్నా, అక్కా అని పంట యింట్లో నౌకరు నుండి చిన్న పిల్ల వరకూ పిలవటమే అనలయితీ పార్, పెరమ్ మాటలు వినిపించేవికావు. మన దేశంలోనే హిమాలయాల నుంచి కన్యాకుమారి వరకు గల ప్రాంతాల నుంచి విద్యార్థులు, విద్యార్థినులు అందివారు ఎన్నో దేశాల నుండి ప్రపంచ నలుమూలల నుంచి విద్యార్థులు వచ్చేవారు.

సమాజంలో ధనికవర్గాలు పేదవర్గాల మధ్య ఏర్పడిన అగాధం వల్ల కలిగే ఉపద్రవాలను గురించిన చైతన్యం కలిగించేదిగా కూడా విద్యా విధానం నుండాలని ఆయన విశ్వసించారు పాచీన భారత దేశంలో

కొత్తగూడెంలో సెంట్రల్ వర్క్‌షాపునకు శంకుస్థాపన

హైదరాబాద్, మే 7

ముఖ్యమంత్రి శ్రీ వెంగళరావు మే 15న ఉదయం కొత్తగూడెంలో 18 ఎకరాలలో నిర్మిస్తున్న ఇనార్బిట్ యల్ ఇండస్ట్రియల్ శంకుస్థాపన చేశారు శ్రీ పన్నాలాల్ 19 ఫిబ్రవరాలు విరాళంగా యిచ్చారు

ఇక్కడనే వింగ్ లెట్స్ బస్ ఫ్యాక్టరీకి కూడా ముఖ్యమంత్రి పారంభోత్సవం చేశారు. ప్రైవేటురంగంలో ఏర్పాటు చేసిన యీ ఫ్యాక్టరీలో రోజుకు మూడు మెడికల్ బస్సుల ఉత్పత్తి కానుంది. దీనికి 2 లక్షల ఖర్చుతో నిర్మించారు

సింగరేణి కాలరీస్ మహిళా కార్మికులకు శంకుస్థాపన చేశారు. కంపెనీకి చెందిన 15 ఎకరాల స్థలంలో యీ కార్మికులను నిర్మిస్తున్నారు; జూలై నాటికి పూర్తి అవుతుంది. గిరిజన సంక్షేమ శాఖ రు 75 00 ఖర్చుతో నిర్మిస్తున్న గిరిజన బాలికల హాస్టల్ భవనానికి ముఖ్యమంత్రి శంకుస్థాపన చేశారు

రు 8 కోట్ల ఖర్చుతో కూడిన సింగరేణి కాలరీలకు చెందిన సెంట్రల్ మ్యానుఫ్యాక్చరింగ్ వర్క్‌షాపునకు కూడా ముఖ్యమంత్రి శంకుస్థాపన చేశారు పాడిపరిశ్రమ అభివృద్ధికి అధ్యక్షత వహించారు రు 9 5 లక్షల ఖర్చుతో నిర్మిస్తున్న ఆదునిక ఆర్. టి. సి. బస్సు స్టాండుకు కూడా ముఖ్యమంత్రి శంకుస్థాపన చేశారు.

సుడిమళ్ళ పంచాయతీ సమితి భవనానికి ప్రారంభోత్సవం

హైదరాబాద్, మే 7

ముఖ్యమంత్రి శ్రీ వెంగళరావు సుడిమళ్ళ పంచాయతీ సమితి బ్లాకు భవనానికి, ఈ నెల 4న ప్రారంభోత్సవం చేశారు. ఒక లక్ష రూపాయల ఖర్చుతో ఈ భవనాన్ని నిర్మించారు. సాంఘిక సంక్షేమమంత్రి ఉత్సవానికి అధ్యక్షత వహించారు. ముఖ్యమంత్రి బహిరంగ సభలో ప్రసంగిస్తూ ఈ సమితిలోని లోటుపాట్లు సద్వినియోగపరచి పాడుచేయకుండా తెలుస్తోంది.

బానర్‌లో పబ్లిక్ కాల్ ఆఫీసు

హైదరాబాద్, మే 7

అదిలాబాద్ జిల్లా బానర్ గ్రామంలో పబ్లిక్ కాల్ ఆఫీసు ఏర్పాటుచేశారు. సివిల్ టెలిఫోన్ ఎక్స్ఛేంజితో దానిని కలిపారు.

ఎగుమతులు పెంచితేరాలని విదేశీ కంపెనీలకు తాకీదు

న్యూఢిల్లీ, మే 7 (హిం స)

ఇకనైనా దేశాలకు ఉపయోగపడి, భారత దేశానికి విదేశీ మారక ద్రవ్యం ఆర్జించగలిగే వస్తువుల ఉత్పాదనను పెంచడానికి ప్రయత్నించాలని భారతదేశంలోని విదేశీకంపెనీలతో ఒక ఒప్పందం కుదుర్చుకున్నట్లు తెలుస్తోంది.

భారత దేశంలో గల విదేశీ కంపెనీల ఎగుమతులు పెరగడం పోయి దిగుమతులు అధికమవడంతో విదేశీ మారక ద్రవ్యం తరిగిపోతోంది సరుకుల ఉత్పత్తి కనీస కనీస మైన ముడి వస్తువులను విదేశీ కంపెనీలు మదిగుతి దేసుకోవడం, ఉత్పత్తి దేసిన వస్తువులు భారతదేశంలో అర్పువడం వల్ల విదేశీమారక ద్రవ్యంలో తరుగు వస్తోంది

ఒక అమెరికన్ కంపెనీ బ్యాలన్స్‌షీట్ చూసే 1974లో ఆ కంపెనీ 2.20 కోట్లు విలువగల ఎగుమతులుచేసిందని, కాని ముడి సరుకు దిగుమతి నిమిత్తం రు. 11.84 కోటు విదేశీ మారక ద్రవ్యం ఖర్చు చేసిందని వెల్లడయింది విదేశీ భాగస్వాములకు లాభాలను పంచిపెట్టే నిమిత్తం, సాంకేతిక సర్వీసులకు ఈ కంపెనీ మరో కోటిరూపాయలు విదేశీ మారక ద్రవ్యాన్ని ఖర్చు చేసినట్టు వెలడయింది

ఈ కంపెనీ 1973లో రు. 13.91కోటు మొత్తం ఆదాయం పొందగా 1974లో రు. 17.27 కోటు సంపాదించింది

బ్యాటరీలు బ్యాటరీ లైటు, జంక్ పెట్టె తయారుచేసే ఈ కంపెనీ, ఇపుడు రెడీమేడ్ దుస్తుల తయారీకి ప్రభుత్వాన్ని అనుమతి కోరింది. తయారుచేసిన సరుకంతా విదేశాలకు ఎగుమతి చేయగలమని దాదాపు 20 కోట్ల విదేశీ మారక ద్రవ్యం ఆర్జించి పెట్టగలమని ఈ కంపెనీ ప్రభుత్వానికి హామీ యిచ్చింది

ఈ ప్రతిపాదనను ప్రభుత్వం పరిశీలిస్తున్నట్లు దాదాపు అంగీకరించవచ్చని తెలుస్తోంది.

ధ్వని ప్రధానమైన కావ్యమే సజీవమైనది

ఆచార్య రామరాజు అభిభాషణ

హైదరాబాద్, మే 7

ధ్వని ప్రధానమైన కావ్యమే పదికాలాలపాటు నిలవగలుగుతుందని ఉస్మానియా విశ్వవిద్యాలయ తెలుగు శాఖాధ్యక్షుడు శ్రీ బి రామరాజు అన్నారు

ఆయన ఇటీవల సీతాఫల్‌మండీలో కార్మిక సంక్షేమ మండలి ఆధ్వర్యాన జరిగిన కవి సమ్మేళనంలో పసంగిస్తూ పై విధంగా అన్నారు. ఆయన ఈ కవి సమ్మేళనానికి అధ్యక్షత వహించారు.

"ఆకలి బాధలను వస్తువుగా తీసుకొని రచనలు చేసినప్పటికి అవి లోక కళ్యాణానికి దోహదం చేసినప్పుడే వాటి ఉద్దేశం నెరవేరుతుంది అవి నిజమైన కావ్యాలుగా, రచనలుగా నిలబడ గలుగుతాయి". అని ఆయన అన్నారు

డిప్యూటీ లేబర్ కమిషనర్ శ్రీ జి. రామచందర్‌రావు ఈ సమ్మేళనానికి ముఖ్య అతిథిగా వచ్చారు.

శ్రీ కేశవరావు అతిథులను పూలమాలలతో సత్కరించారు

శ్రీ టి. కృష్ణమూర్తి ఆహ్వానితులకు స్వాగతం పలికారు

రమేశ్‌బాబు, కావ్యను ధ. టి. కృష్ణమూర్తి, జి భగవంతరావు కె సంగమేశ్వరరావు కమిడిపాటి కృష్ణమూర్తి, కాయి బాబు హైమవతి. రమణకుమారి, ఎవి. రమణారావు కవిసమ్మేళనంలో పాల్గొన్నారు.

కు మారి కమిడిపాటి రమణకుమారి ప్రార్థనాగీతంతో ఈ కార్యక్రమం ప్రారంభమైనది

కార్మిక సంక్షేమ కేంద్రం అధినేత్రి శ్రీ ఎమ్.ఎస్. రోమి వందనసమర్పణ చేశారు.

జర్నలిస్టుల సంఘాల సభ్యత్వం పరిశీలనకు అధికారి నియామకం

న్యూఢిల్లీ, మే 7 (పి టి ఐ)

జర్నలిస్టుల వేజ్‌బోర్డు ఏర్పాటుకు ముందు వర్కింగ్ జర్నలిస్టుల భారతీయ సమాఖ్య, జర్నలిస్టుల జాతీయ యూనియన్‌లో ఎంతెంతమంది సభ్యులు, ఎవరెవరు ఉన్నారో పరిశీలించే ప్రధానాధికారిగా కేరళ హైకోర్టు మాజీ న్యాయమూర్తి శ్రీ ఎ. కె. మొయిదును నియమించారు ప్రస్తుతం శ్రీ మొయిదు కలకత్తాలోని కేంద్ర పభుత్వ పారిశ్రామిక న్యాయస్థానం ప్రధానాధికారిగా పనిచేస్తున్నారు

అగ్ని ప్రమాదంలో 50 లక్షల విలువకల ప్రతి దగ్ధం

ఖర్నూల్, మే 7 (హిం స)

అకుర్‌పూర్ గ్రామంలో గల కాటన్ జిన్నింగ్ మిలులో మొన్న రాత్రి సంభవించిన మోస అగ్ని ప్రమాదంలో 50 లక్షల విలువగల ప్రతి దగ్ధమైనది.

ఆచుట్లు పక్కల నీరు లభించడం వలన పోవడంతో మంటలను ఆపుటలో పెద్దేందుకు దాదాపు 20 గంటలు పట్టింది.

అంబర్‌పేటలో ఉచిత వైద్య సౌకర్యం

హైదరాబాద్ మే 7

లయన్స్‌క్లబ్ ఆధ్వర్యంలో అంబర్‌పేటలోని శ్రీ వెంకటేశ్వర క్లినిక్‌వద్ద లయన్ డాక్టర్ ఆర్ పాండురంగారావు రోగులను పరీక్షించి ఉచితంగా రోజుకు 5 గురికి ఇంజక్షన్లు, మందులు ఇస్తారు. రోజుకు 15 మందిని ఉచితంగా పరీక్షించి రోగ నివారణకు చికిత్సను సూచిస్తారు.

మే, జూన్, ఈ రెండు నెలల్లో మాత్రమే ఈ సౌకర్యం ఏర్పాటు చేశారు.

బాలల చికిత్సకు అత్యధిక ప్రాముఖ్యం ఇస్తారు

ఆల్విన్ సంస్థలోని క్రైస్తవ సిబ్బంది ప్రార్థన సమావేశం

హైదరాబాద్, మే 7

ఆల్విన్ మెటల్‌వర్క్స్‌లోని క్రైస్తవులు నిన్న సాయంత్రం ఏర్పాటుచేసుకున్న ప్రార్థన సమావేశానికి గనపౌండ్రీలోని పెయింట్ హౌస్ వర్క్షాపులో పనిచేస్తున్న రెవరెండ్ పాదర్ దనరాజ హాజరై భక్తులను ఆశీర్వదించారు

తర్వాత కొవ్వొత్తి ప్రదీపాలతో ఊరేగింపు జరిగింది.

నేటినుండి మురికివాడల పారిశుధ్య కార్యక్రమం

హైదరాబాద్, మే 7

ఎఐసిసి పథకోద్యమ కమిటి రూపొందించిన వార్షిక కార్యక్రమాలలో భాగంగా శ్రీ దామోదరం సంజీవయ్య వర్ధంతితో పాటు మురికివాడల పారిశుధ్య కార్యక్రమాన్ని నగరంలోని వివిధ ప్రాంతాలలో ఈ నెల 8 మరియు 9 రోజులపాటు నిర్వహించాలని నగరకాంగ్రెస్ కమిటి నిర్ణయించింది.

ఈ నెల 8న జగజీవనరామ్‌నగర్ పీరాలమండిలో కార్యక్రమానికి సాంఘిక సంక్షేమ మంత్రి శ్రీ బాబూ జగజీవన్‌రామ్ ప్రారంభోత్సవం చేస్తారు

9న శాంతినగర్, ఆగాపురాలో కార్యక్రమాలను మంత్రి శ్రీ టి. అంజయ్య పాల్గొంటారు. విధాన పత్ర సభ్యురాలు శ్రీమతి శాంతాబాయి అధ్యక్షత వహిస్తారు.

10న నయాపూల్ సమీపంలోని యూసఫ్‌బజార్‌లో జరిగే కార్యక్రమానికి కేంద్ర డిప్యూటీ మంత్రి శ్రీ జి వెంకటస్వామి ప్రారంభోత్సవం చేస్తారు

11న అబ్దుల్ సాగర్‌నాలా సమీపంలోని మురికివాడల్లో రెవిన్యూ మంత్రి శ్రీ పి నర్సారెడ్డి ప్రారంభోత్సవం చేస్తారు

12న మలక్‌పేట రేస్ కోర్సు సమీపంలో పాదయాత్ర జరుగుతుంది.

13న గులజ్‌సింగ్‌బావులి ప్రాంతంలో పాదయాత్ర జరుగుతుంది

14న సాయంత్రం 5 గంటలకుగాంధీ భవన్‌లో మురికి వాడల నివాసుల సమావేశం జరుగుతుంది మున్సిపల్ పాలనాశాఖ మంత్రి శ్రీ వల్లా సుబ్బారాయుడు, కార్మిక మంత్రి శ్రీ టి అంజయ్య, సహకార మంత్రి శ్రీ జక్కన సుబ్బారావు, పభృతులు పసంగిస్తారు

రాష్ట్ర కాంగ్రెస్ ప్రధాన కార్యదర్శి శ్రీ టి. హయగ్రీవాచారి అధ్యక్షత వహిస్తారు.

తూర్పు జర్మనీ చలన చిత్రోత్సవం రేపు ప్రారంభం

(ఆంధ్రభూమి ప్రతినిధి)

హైదరాబాదు, మే 7

తూర్పు జర్మనీ చలన చిత్రోత్సవానికి 9వ తేదీ ఉదయం 9 గంటలకు సికిందరాబాద్‌లోని సంగీత్ సినిమా థియేటర్‌లో రాష్ట్ర గవర్నర్ ఎస్ ఓబుల్ రెడ్డి ప్రారంభోత్సవం చేస్తారు. వారం రోజులపాటు ఈ చలన చిత్రోత్సవం కొనసాగుతుంది. ప్రారంభోత్సవానికి ముఖ్యమంత్రి వెంగళరావు అధ్యక్షత వహిస్తారు. ఈ వారోత్సవంలో ఆరు చిత్రాలను ప్రదర్శిస్తారు. ఉదయం 11 గంటలు పగలు 1-30 కి రెండుమార్లు ఈ చిత్రాల ప్రదర్శన ఉంటుంది. హైదరాబాద్ దివిజన్ బ్రాంచి మేనేజర్ ఆర్ పి. శర్మ నేడు పత్రికా విలేకరులకు ఈ సమాచారాన్ని తెలిపారు

రాయల సీమకు కృష్ణానదీ జలాల కేటాయింపు

కర్నూల్ సమితి సర్వసభ్య సమావేశంలో అభ్యర్థన

కర్నూల్ మే 7 (పి.టి.ఐ)

కృష్ణానదీ జలాల్లో ఆంధ్రప్రదేశ్‌కు లభించే 800 టి. ఎమ్. సి. లో కనీసం ఒక వంద టి. ఎమ్. సి. లైనా అనావృష్టికి గురి అవుతున్న రాయలసీమ ప్రాంతానికి లభింపజేయాలని కోరుతూ కర్నూల్ పంచాయతీ సమితి సర్వసభ్య సమావేశంలో ఏకగ్రీవంగా ఒక తీర్మానాన్ని ఆమోదించారు.

ఈ తీర్మానం ప్రభుత్వం రాష్ట్ర కేంద్ర ప్రభుత్వాలకు పంపుతున్నారు.

నేడు మైలార్‌గడ్డలో హరిజన ఉద్ధరణ దినోత్సవం

హైదరాబాద్, మే 7

ఎ. ఐ. సి. సి. రూపొందించిన వార్షిక కార్యక్రమాలలో భాగంగా ఈ నెల 8న సికిందరాబాద్ మండలోని మైలార్‌గడ్డలో నగర కాంగ్రెస్ కమిటి ఆధ్వర్యంలో హరిజన ఉద్ధార్ దివస్ ఉత్సవం జరుగుతుంది

ఈ ఉత్సవానికి సంబంధించిన సాధన సామగ్రి మున్సిపల్ కార్పొరేషన్ సర్కిల్ ఆఫీసులో లభిస్తుందని నగర కాంగ్రెస్ కమిటి కార్యాలయం ప్రకటనలో తెలియజేశారు.

10న నగరంలో ప్రథమ స్వాతంత్ర్య సమర దినోత్సవం

హైదరాబాద్, మే 7

1857 లో జరిగిన ప్రథమ భారత స్వాతంత్ర్య సమరం దినోత్సవాన్ని ఈ నెల 10 న సికిందరాబాద్‌లోని బుద్ధగుడి మహాదేవ్ హాల్‌లో నగర కాంగ్రెస్ కమిటి ఆధ్వర్యంలో నిర్వహిస్తాయి

ఎ. ఐ. సి. సి. కేంద్ర ప్రచారోద్యమ కమిటి రూపొందించిన వార్షిక కార్యక్రమంలో భాగంగా ఈ ఉత్సవం జరుగుతుంది.

మొసాయిక్ టైల్స్

రకరకాల నుండి నమ్మకమైన దలికి నాణ్యత, అందమైన డిజైన్లకు సంప్రదించండి

మెట్రో టైల్స్ అండ్ సిమెంట్ వర్క్స్

మొదటి అంతస్తు, సిద్దిఖర్ ఎంటర్, హైదరాబాద్-500012.

ఫోన్: 48930

MISS SUMMER
this summer
with
GULMARG
PRINCESS
AIRCOOLER

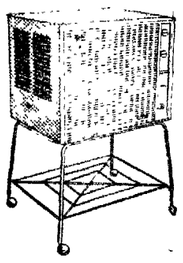

MUTUAL 1261

Electronics Limited
makes good things even better!

నూతన జీవితం! నూతన బలం

మీరు బలహీనతను తొలగించి 25 సంవత్సరాల అనుభవంగల డాక్టర్ లాల్ గవర్నమెంట్ సర్టిఫికేట్‌ను స్వయంగా సంప్రదించండి వీరు అన్ని వ్యాధులను అనుభవించి ఉన్నారు. ఇమ్మంటి విముక్తుల దేస్తారు మందులతోనే కాకుండా ఎలక్ట్రిక్ మెషీన్‌తో చికిత్స చేయగలరు వేళలు:- ఉదయం 8.00 నుండి రాత్రి 8-00 గంటల వరకు అదివారం కూడా తెరచి వుంటుంది.

లాల్ డిస్పెన్సరీ

టూరిస్టు హోటల్ సమీపంలో తుల్లాభవన్ దెదులు, కాచిగూడ, హైదరాబాద్-27

(Khan & Sons

NOW ON SALE
1975 ANNUAL OF
CAREERS DIGEST

★ Essential information about Competitive Examinations ★ Careers in different spheres ★ Likely Questions in different fields ★ Subjects for different Examinations due in 1975
ALSO
★ The National Scene ★ The World Scene ★ Comprehensive General Knowledge Revision Sheets ★ Objective Type Questions on Different Fields ★ Syllabuses of Major Competitive Exams. ★ Special Features For The I.A.S. & Other Competitions, etc.

PRICE Rs. 6.00 ★ POSTAGE Rs. 1.25

Get your copy from the local news agent or write directly to
VARMA BROTHERS
24, Shanker Market, P.O. Box 531, New Delhi-110001

రెండు రోజులలోన
నీ కలిమి పండేను
సిరులు నిండేను
మీ అభిమాన తారలు
కృష్ణ, విజయ నిర్మల
లక్కీ నంబర్లు తీయుదురు

ఐదవ డ్రా
10-5-75
గుంటూరులో

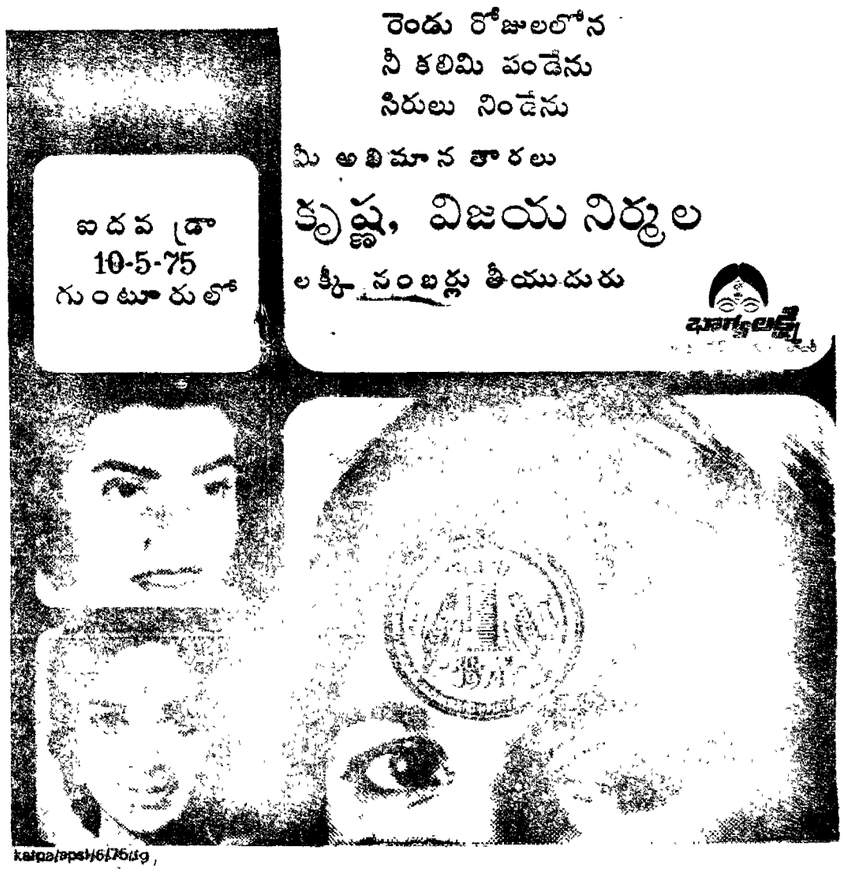

kalpa/aps/1/6/75/19

జ్యోతిషం, మంత్రశాస్త్రం

ద్వారా రోగములు సరిచేయబడును పితృవివాదాలు జ్యోతిషం ద్వారా సరిగా చెప్పబడును వ్యాధులు కష్టాలు తొలగిపోవుటకు ప్రేమ వివాహాలకు మిత్రత్వానికి ఉద్యోగ ప్రమోషన్ పిల్లలు మొదలగు వాటికి పరిష్కారం పొందండి స్త్రీలకు ప్రత్యేక వసతులు వేళలు:- 8-00నుండి 12-00సా॥4-00 నుండి 8-00 గం॥ వరకు సంప్రదించండి అదివారాలు కూడా తెరచివుంచబడును

ఆర్. శక్తివాలా

దాంపల్లి రిట్రీట్ స్టేషన్‌వద్ద హైదరాబాద్
ఫోన్ 58497

(Khan & Sons)

యూనియన్ బ్యాంక్
డిపాజిట్ రీ-ఇన్వెస్ట్‌మెంట్ సర్టిఫికేట్ల ద్వారా
డబ్బు అనేక విధాలుగా పెరుగుతూంది.

ఈ పథకం ద్వారా దానంతటదే పెట్టుబడి ఆయే వడ్డీని పొందగలుగుతారు. ఇంతేగాక, ఈ వడ్డీ మీ మూల ధనముతో నెలనెలా కలుపబడును. ఈ విధంగా పథకం సమాప్తమయే తేదీకి మీరు మొదట్లో పెట్టుబడి చేసిన సొమ్ము కన్నా ఎన్నో రెట్లు అధికముగా పెరిగిన ధనాన్ని పొంద గల్గుతారు.

రూ. 600/- ల రీ-ఇన్వెస్ట్‌మెంట్ సర్టిఫికేట్‌నకు మీరు పొందే సొమ్ము.
★ 84 నెలలలో రూ. 1,204.75 లు రెండింతలకు పైన
★ 111 నెలలలో రూ. 1,507.00 లు రెండున్నర రెట్లకు పైన
★ 133 నెలలలో రూ. 1,809.25 లు మూడు రెట్లకు పైన

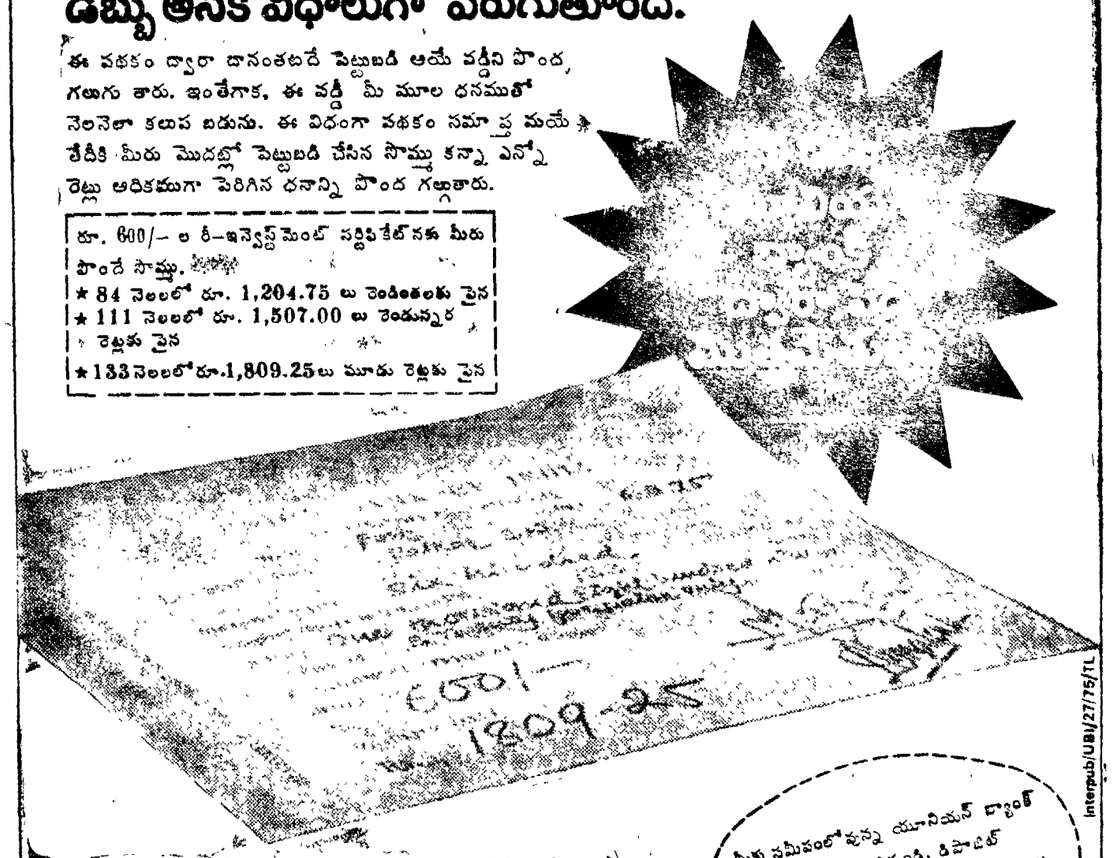

★ ఈ సర్టిఫికేట్లు రూ. 600/- లేదా వాటి గుణిజములు గల వివిధ శ్రేణులలో 62, 84, 111, 133, 168, 196, 216 మరియు 235 మాసాల పథకములలో లభ్యము కాగలవు.
★ ఈ సర్టిఫికేట్లు పథకములో అత్యవసరార్థము ఋణము ఇచ్చుటకు లేదా పరిపక్వము గాకముందే నగదు పొందుటకు అవకాశము గలదు.
★ అంతేగాక ఈ పథకము ఆదాయపు పన్ను మరియు ఆస్తి పన్నుల చెల్లింపులో లాభదాయకము.

మీకు సమీపంలోవున్న యూనియన్ బ్యాంక్ శాఖకు వెళ్లండి. డిపాజిట్ రీ-ఇన్వెస్ట్‌మెంట్ సర్టిఫికేట్ ప్రారంభించిన తక్షణమే మీడబ్బు వృద్ధి చెందడం ప్రారంభిస్తుంది.

మీ ఉన్నతికి అవసరమైన సహాయకారకు
యూనియన్ బ్యాంక్ ఆఫ్ ఇండియా
(భారత ప్రభుత్వ యాజమాన్య సంస్థ)

Interpub/UBI/27/75/TL

ఆకాశవాణి

శుక్రవారం 9-5-1975

హైదరాబాద్-ఎ

ప్రసారము-1

ఉ॥ 6.00 వందేమాతరం 6.02మంగళ ధ్వనివార్యక్రమ వివరణ 6.10భక్తిసంగీతం 6.40 మూకి ముకాబిలా 6.45 పొలంపనులు 6.55 జిల్లా సమాచారలేఖ 7.00 ఆంధ్ర సమ్మేళనం 7.15 గాంధీమార్గం 7.25 చిత్రగీతి 7.45 షేక్ బనయోజాసాహెబ్ నాదస్వరం 8.20 ఎమ్.ఎస్ సుబ్బలక్ష్మి గాత్రం 9.10 వాతావరణ సూచన: ప్రసార సమాప్తి.

ప్రసారము-2

మ॥12.5ఎమ్ ఎస్. సుబ్బలక్ష్మి 12.20 హిందీ పాఠం 12.40 కార్యక్రమ వివరణ 1.00 పార్లమెంటులో ప్రశ్నోత్తరాలు 1.05 చిత్రగీతి 1.25 పాడి.పంట 1.30 తరుణి మందులి 1.59 వాతావరణ సూచన, 2.10 ప్రసార సమాప్తి.

ప్రసారము-3

సా॥ 5.30 వెలిది సుబ్బారావు: వేణువు 5.35 స్థానిక ప్రకటనలు 5.50 మందార మాల 5.55 మాటా-మంతి 7.15 గ్రామస్థుల రేడియోగోష్ఠి 7.45 చిత్రగీతి 8.15 చిత్రగీతావళి 8.30 లలిత సంగీతం 8.45 మధుస్మృతులు 9.15 లయవిన్యాసం 9.30 దక్షిణ ప్రాంతసంగీతసభ 10.30 వాతావరణ సూచన, ప్రసార సమాప్తి

హైదరాబాద్-బి

ప్రసారము-1

ఉ॥ 6.30 వందేమాతరం, మంగళ ధ్వని, కార్యక్రమ వివరణ 6.40 ఈశ్వరి అలకిరేతాన్ 9.00 మాటేటి మహేందర్: సితార్ 9.30 ప్రసార సమాప్తి.

ప్రసారము-2

ఉ॥ 1.45 వాద్య సంగీత 2.00 శాస్త్రీయసంగీత 2.20 ఫిల్మిగానే 2.30 గజ్జెలఅలసవేర; 3.02 ప్రసార సమాప్తి.

ప్రసారము-3

సా॥ 3.05 మరాఠి కార్యక్రమము 3.30 పార్లమెంటులోవేడు 9.00 మాటేటి హిమ్మద్దార్ సితార్ 9.30 వైరంగ్ 10.30 ప్రసార సమాప్తి.

యువవాణి

ప్రసారము-1

ఉ॥ 7.05 సుగమ్ సంగీత్ 7.20 నవ్వులు-పువ్వులు 7.30 చిత్రగీతి 7.50 రేడియోనాటకాల 8.10 కర్ణాటక సంగీతం 8.25 ఫిల్మిగానే

ప్రసారము-2

సా॥ 5.30 కర్ణాటక సంగీతం: 5.45 ఉదూకార్యక్రమం 6.10 పాశ్చాత్య సంగీతం 6.40 చైతన్య వసంతి అతకని బతుకులు [కథానిక] 7.05 హిందూస్థానీ సంగీతం: 7.20 కల్పవల్లి

మెట్టుపల్లి భూమి తనఖా బ్యాంక్‌కు కలెక్టర్ ప్రశంస

మెట్టుపల్లి మే 7

కరీంనగర్ జిల్లాకు సంబంధించిన భూమి తనఖా బ్యాంకుల జిల్లా స్థాయి సమీక్షా సంఘ సమావేశం కరీంనగర్ జిలాపరిషత్ హాలులో ఇటీవల జరిగింది వివిధ భూమి తనఖా బ్యాంకుల పనితీరును జిల్లాసహకార శాఖాధికారి శ్రీ మొహమ్మద్ యాకూబ్ అలీ, సుదీర్ఘంగా సమీక్షించారు

1974-75 ఆర్థిక సంవత్సరంలో జిల్లాలోని భూమి తనఖా బ్యాంకులు, 168 లక్షలు లక్ష్యం ఉండగా, 91.92 లక్షల మేరకు ఋణాలు పంపిణీ చేశారు.

అదేవిధంగా 1974-75 సంవత్సరంలో సభ్యుల బకాయిలు 127.85 లక్షలుండగా అందులో జిల్లాలోని బ్యాంకులు మొత్తం 80 34 లక్షలు వసూలు చేయగలిగినవి.

జిలాలోని ఏడు తనఖా బ్యాంకులలోకి మెట్టుపల్లి భూమితనఖా బ్యాంక్ నిర్దిష్ట గడువులోగా నూటికి నూరుపాళ్ళు ఋణ బకాయి కసులను వసూలుచేసి రికార్డు స్థాపించినది. ఇంతేకాక రైతులకు ఋణాలు పంచిపెట్టుటలో కూడా మెట్టుపల్లి బ్యాంక్ ప్రథమ స్థానమును అలంకరించినది. ఈ భూమితనఖా బ్యాంక్ కృషిని జిల్లా కలక్టర్ ప్రశంసించారు. ఈ సంస్థకు శ్రీ పి వి ప్రతాపరెడ్డి అధ్యక్షులు; శ్రీ యం. మోహన్‌రావు దానికి పరిపాలన పర్ రిజిస్ట్రార్, శ్రీ పి లక్ష్మీకాంతం దానికి మేనేజింగ్ డైరెక్టర్.

జగిత్యాల భూమి తనఖాబ్యాంక్ ఋణాల బకాయి వసూళ్ళలో జిల్లాలో రెండవ స్థానాన్ని ఆక్రమించుకున్నది.

యు. పి. నాయకులతో ప్రధాని చర్చలు

న్యూఢిల్లీ, మే 7 (పి.టి.ఐ)

ఉత్తర ప్రదేశ్ కాంగ్రెస్ అధ్యక్షుడు శ్రీ లక్ష్మీశంకర్ యాదవ్, పార్లమెంట్ సభ్యుడు శ్రీ నరసింగ్ నారాయణ్ పాండే నిన్న ప్రధాని మంత్రిని విడివిడిగా కలుసుకొని రాష్ట్రరాజకీయ పరిస్థితిని గురించి చర్చించారు. శ్రీమతి ఇందిరాగాంధీ మే 9వ తేదీ వారు తిరుగుబాటువర్గం ప్రతినిధులనుకలుసుకొంటారు.

తిరుగుబాటు వర్గంవారు కొన్నివారాలుగా ముఖ్యమంత్రి శ్రీ హెచ్.ఎం. బహుగుణకు వ్యతిరేకంగా ప్రచారం సాగిస్తున్నారు.

మైసూర్ ప్రాజెక్టుకు కువైట్ సహాయం

బెంగుళూరు, మే 7 (యు.ఎన్.ఐ)

కర్ణాటక రాష్ట్రంలోని కాలింది హైడల్ ప్రాజెక్టుకు సహాయం ఇచ్చే విషయంపై నిర్ణయం తీసుకునేముందు కువైట్ అభివృద్ధి బ్యాంకు నిపుణుల బృందం ఒకటి త్వరలోనే ప్రాజెక్టును సందర్శించగలదని కర్ణాటక విద్యుచ్ఛక్తిశాఖ మంత్రి శ్రీ శ్రీ తంతయ్య విల్లడించారు.

కావలెను

స్టీల్ వర్కింగ్ రూల్ తయారు చేయు కార్మికులు మరియు పెయింటర్లు అవసరము ఉన్నది. కార్మికులు మా షోరూమునకు వచ్చి కలుసుకోగలరు.

అమర్ ఇండస్ట్రీస్,
గోపీ హోటల్ దగ్గర,
సికింద్రాబాద్, హైదరాబాద్.
ఫోను, 85917

గోధుమబోనస్‌నగదు రూపంలో ఇవ్వరాదని రాష్ట్రాలకు ఆదేశం

రాజ్యసభలో మంత్రి షిండే ప్రకటన

న్యూఢిల్లీ, మే 7 (పి.టి.ఐ)

రబీధాన్య సేకరణ ఎంతజరుగుతుందో అన్నిటింగా అందరూ చేయడం ఇప్పుడేవీలు కాదని ప్రస్తుత రోగాలనుబట్టి గత సంవత్సరం కన్నా ఈ ఏడు తప్పక ప్రోత్సాహకరంగా ఉండగలదని చెప్పగలనని నేడు రాజ్యసభలో వ్యవసాయ ఇరిగేషన్ శాఖల సహాయమంత్రి ఎ. పి. షిండే తెలిపారు.

1975-76లో 55 లక్షల టన్నుల ధాన్యాన్ని సేకరించాలని పెట్టుకున్న లక్ష్యాన్ని ప్రభుత్వం సాధించగలదా? అని ఎన్. జి. గోరే ప్రశ్నించగా మంత్రి ప్రస్తుతానికి ఇట్లా సమాధానం ఇచ్చారు.

గత సంవత్సరం మే 7వ తేదీవరకు 19 లక్షల టన్నుల ధాన్యాన్ని సేకరించగా ఈ తడవ 84 లక్షల టన్నుల ఆహార ధాన్యాలను సేకరించామని మార్కెట్లకు ఆహార ధాన్యాల రవాణా అధికంగానే ఉన్నదని పంజాబ్‌లో రోజుకు 47 వేల టన్నుల ధాన్యం మార్కెట్ల ద్వారా విక్రయానికి వస్తున్నదని షిండే వివరించారు.

శ్రీమతి సరళా బహన్ వేసిన ప్రశ్నకు మంత్రి సమాధానమిస్తూ రబీ పంట గోధుమ ఎంత ఉత్పత్తి అయినదో అన్నిటికంటే ఎక్కువ ఆదాయం వచ్చేలా ఈ సంవత్సరం కన్నా ఈ ఏడు తప్పక ప్రోత్సాహకరంగా ఉండగలదని చెప్పగలనని నేడు రాజ్యసభలో వ్యవసాయ ఇరిగేషన్ శాఖల సహాయమంత్రి ఎ. పి. షిండే తెలిపారు.

1975-76లో 55 లక్షల టన్నుల ధాన్యాన్ని సేకరించాలని పెట్టుకున్న లక్ష్యాన్ని ప్రభుత్వం సాధించగలదా? అని ఎన్. జి. గోరే ప్రశ్నించగా మంత్రి ప్రస్తుతానికి ఇట్లా సమాధానం ఇచ్చారు.

గత సంవత్సరం మే 7వ తేదీవరకు 19 లక్షల టన్నుల ధాన్యాన్ని సేకరించగా ఈ తడవ 84 లక్షల టన్నుల ఆహార ధాన్యాలను సేకరించామని మార్కెట్లకు ఆహార ధాన్యాల రవాణా అధికంగానే ఉన్నదని పంజాబ్‌లో రోజుకు 47 వేల టన్నుల ధాన్యం మార్కెట్ల ద్వారా విక్రయానికి వస్తున్నదని షిండే వివరించారు.

శ్రీమతి సరళా బహన్ వేసిన ప్రశ్నకు మంత్రి సమాధానమిస్తూ రబీ పంట గోధుమ ఎంత ఉత్పత్తి అయినదో అన్నిటికంటే ఎక్కువ ఆదాయం వచ్చేలా ఇస్తున్నారని పంజాబ్ హర్యానాలలో ఎక్కువగా ఇస్తున్నారని కొందరు సభ్యులు పేర్కొనగా

వ్యవసాయ ఉత్పత్తుల ధరల కమిషన్ నిర్ణయించిన ధాన్య సేకరణ లక్ష్యాలు ప్రాంతవారీగా ఈ బోనస్‌ను లెక్కకట్టారని షిండే తెలిపారు. సేకరించిన ధాన్యాన్ని బట్టి అందరివారికీ బోనస్‌ను నిర్ణయిస్తారని ఆయన అన్నారు.

రైల్వే మంత్రి రాష్ట్రంలో టికెట్టులేని ప్రయాణీకుల సంఖ్య అత్యధికం

న్యూఢిల్లీ మే 7 (పి.టి.ఐ)

రైల్వే మంత్రికి చెందిన రాష్ట్రంలో టికెట్టులేని ప్రయాణాల సంఖ్య అత్యధికంగా ఉంటున్నదని లోక్‌సభలో నిన్న కాంగ్రెస్ సభ్యుడు శ్రీ శంకర్‌దయాల్ సింగ్ అన్నారు.

బీహార్‌లో టికెట్టులేని ప్రయాణీకుల సంఖ్య అత్యధికంగా ఉన్నదని అంటూ ఆయన రైల్వే మంత్రులుగా లోగడ పని చేసిన శ్రీ జగజీవనరామ్, శ్రీ రామసుభాగ్ సింగ్, శ్రీ ఎల్. ఎన్ మిశ్రా రాష్ట్రానికి చెందిన వారేనని గుర్తుచేశారు. ఇప్పుడు యు పికి చెందిన శ్రీ కమలాపతి త్రిపాఠి రైల్వే మంత్రి అయ్యారు గనుక ఇక యు. పి లో టికెట్టులేని ప్రయాణీకుల సంఖ్య పెరగగలదని విమర్శలను నవ్వించారు.

నిలోఫర్ ఆస్పత్రిబాలల మనోవైద్య విభాగ నిర్మాణానికి చర్యలు

(ఆంధ్రభూమి ప్రతినిధి)

హైదరాబాద్ మే 7

నిలోఫర్ ఆసుపత్రిలో బాలల మనోవైద్య విభాగం నిర్మాణం పూర్తి చేయడానికి ఐటి నగరాల రౌండ్ టేబుల్ సంస్థ నిధులను సేకరిస్తున్నదని ఈ సంస్థ అధ్యక్షుడు శ్రీ ఇక్బాల్ హుసేన్ స్థానిక రౌండ్ టేబుల్ సంస్థ సమావేశంలో ప్రకటించారు.

మనో వైకల్యంగల బాల బాలికల చికిత్సకై సహాయం చేస్తున్నందుకు రాష్ట్ర ఆరోగ్య వైద్యశాఖల డైరెక్టర్ డాక్టర్ ఎస్. ఆర్. వి. స్వామి ఈ సంస్థను అభినందించారు. నిలోఫర్ ఆసుపత్రి సుపరింటెండెంట్ శ్రీ పై ఆర్. రెడ్డి ఈ సమావేశానికి అధ్యక్షత వహించారు.

సికింద్రాబాద్ రౌండ్ టేబుల్ అధ్యక్షులుగా శ్రీ హబీబ్ హుసేన్ ఉపాధ్యక్షులుగా శ్రీ రంగారావు ప్రధాన కార్యదర్శిగా శ్రీ జగదీశ్‌చంద్ర, సంయుక్త కార్యదర్శిగా శ్రీ ఆర్. కె. మీనన్, కోశాధికారిగా శ్రీ రవన్ కమల్ ఎన్నికయినారు.

హైదరాబాద్ రౌండ్ టేబుల్ అధ్యక్షుడు శ్రీ అబిహార్ హుసేన్ తొలుత సదస్సులకు స్వాగతమిచ్చారు.

హోటల్ నాగార్జున కార్మిక సంఘం

హైదరాబాద్, మే 7

హోటల్ నాగార్జున కార్మిక సంఘం కార్యవర్గ సభ్యులుగా క్రింది వారు ఎన్నికైనారు

శ్రీయుతులు టి ఎన్. రామారావు (అధ్యక్షుడు) కె. ఎన్. కృష్ణ (ప్రధాన కార్యదర్శి) వి. సుబ్బారావు (కోశాధికారి).

సర్దార్ పటేల్ స్మారక చిహ్నం ఏర్పాటుకు కృషి

న్యూఢిల్లీ, మే 7 (పి.టి.ఐ)

ఢిల్లీలో సర్దార్ పటేల్ నివసించిన బంగళా ఉన్న రోడ్డులోని బంగళాను స్వాధీన పరచుకోవాలని కేంద్ర ప్రభుత్వం యోచిస్తున్నదని నౌకాయానశాఖ మంత్రి శ్రీ ఉమాశంకర్ దీక్షిత్ నేడు రాజ్యసభలో చెప్పారు.

సర్దార్ పటేల్‌కు స్మారక చిహ్నం నిర్మించడంలో ప్రభుత్వం పక్షపాత బుద్ధితో వ్యవహరిస్తున్నదని లోక్‌నాయక్ జయప్రకాశ్ తదితర ప్రతిపక్ష సభ్యులు విమర్శించడంతో శ్రీ దీక్షిత్ ఈ ప్రకటన చేశారు. సర్దార్ పటేల్‌కు తగిన స్మారక చిహ్నాన్ని నిర్మించే విషయంపై పటేల్ కళాశాల ఉత్సవాల జాతీయ కమిటీ సమావేశంలోగూడా పరిశీలన జరిగిందని ఆయన అన్నారు. బార్డోలీలో స్మారక చిహ్నాన్ని నిర్మించే విషయంలో కొన్ని నిర్ణయాలు కూడా తీసుకోవడం జరిగిందన్నారు.

ఆయిల్ కార్పొరేషన్‌కు 20 కోట్లు లాభం

న్యూఢిల్లీ మే 7 (యు.ఎన్.ఐ)

1973-74 సంవత్సరంలో ఇండియన్ ఆయిల్ కార్పొరేషన్‌కు 20 కోట్ల 55 లక్షల లాభం వచ్చింది. అంతకు క్రితం సంవత్సరం 19 కోట్ల 8 లక్షలు మాత్రమే లాభం వచ్చింది 1973-74 సంవత్సరం ఐ.ఓ.సి మొత్తం వ్యాపారం 1342 కోట్ల 80 లక్షలు ఐ.ఓ.సి కి రెండిన గౌహతి, గుజరాత్, బరౌనీ చమురుశుద్ధి కర్మాగారాలు అసంపూర్ణంలో అత్యధిక ఉత్పత్తిని సాధించాయి.

ఉత్తమజాతి గేదెల పెంపకానికి అశ్వారావుపేటలో కేంద్రం

హైదరాబాద్, మే 7 (హి.స)

రాష్ట్రంలో ఉత్తమజాతి గేదెలు, దున్నలను పెంపొందించేందుకై ఖమ్మం జిల్లా అశ్వారావుపేటవద్ద జాతీయ పరిశోధన కేంద్రం నెలకొల్పనున్నట్లు పశుసంవర్ధకశాఖ మంత్రి శ్రీ వెంకట్రామిరెడ్డి నేడు విలేకరులకు వెల్లడించారు.

రంగారెడ్డి జిల్లా ఎర్రగడ్డ స్థలంలో నెలకొల్పే యీపరిశోధనా కేంద్రానికి ప్రస్తుతంలోనే వివిధ దేశాల మేలుజాతి పశువులపై పరిశోధనలు జరుగుతాయి

పాడి కార్పొరేషన్‌కు 60 లక్షల నష్టం

హైదరాబాద్, మే 7 (హి.స)

ప్రభుత్వం నడుపుతున్న పాలసరఫరా కార్పొరేషన్‌కు 1974-75 రెండు సంవత్సరాలలో సుమారు 60 లక్షలకు పైగా నష్టం వచ్చినట్లు పశు సంవర్ధక శాఖ మంత్రి శ్రీ వెంకట్రామిరెడ్డి నేడు విలేకరులకు చెప్పారు.

అయితే పాల సేకరణ ధరను లీటరుకు 10 పైసలు, అమ్మకం ధరను 20 పైసలకు పెంచిన దృష్టా నష్టంలో చాలాభాగం తగ్గగలదని ఆయన చెప్పారు

పాల అభివృద్ధికి ప్రభుత్వం తలపెట్టిన వివిధ పథకాలు నూతనమయినవి కావటం చేత, అదనికి యంత్రసామగ్రి కరవటంపై కక్కువ మొత్తాలు వెచ్చించటం వల్ల ఈ నష్టాలు కలిగాయనీ, యథార్థంగా అవి నష్టాలుగా పరిగణించకూడదని శ్రీ వెంకట్రామిరెడ్డి అన్నారు.

కోళ్ళ పెంపకంలో వేసవిశిక్షణ శిబిరం

రాజేంద్రనగర్‌లో 10వ తేదీన ప్రారంభం

(ఆంధ్రభూమి ప్రతినిధి)

హైదరాబాద్, మే 7

రాజేంద్రనగర్‌లోని వ్యవసాయ విశ్వవిద్యాలయ కోళ్ళ పరిశోధనా సంస్థలో కోళ్ళపెంపకంలో నాలుగురోజుల వేసవి శిక్షణ శిబిరాన్ని ఈనెల 10వతేదీనుండి నిర్వహించుతారు

కోళ్ళ సెంటర్లు ఉపాధ్యాయులు, పరిశోధక సిబ్బంది ఈ శిక్షణ కార్యక్రమంలో పాల్గొంటారు దీనిలోని వ్యవసాయ పరిశోధనాసంస్థ సహకారంతో ఆంధ్రప్రదేశ్ వ్యవసాయ విశ్వవిద్యాలయం ఈ శిక్షణ కార్యక్రమాన్ని ఏర్పాటు చేసినది

తెలంగాణ పాడియ పాలింగ్ అభివృద్ధికమిటీ చైర్మన్ పి జగన్నాథరావు ఈ శిబిరాన్ని ప్రారంభోత్సవం చేస్తారు. వ్యవసాయవిశ్వవిద్యాలయం వైస్ ఛాన్సలర్ ఈ కార్యక్రమానికి అధ్యక్షత వహిస్తారు

పశువైద్య కళాశాల ప్రిన్సిపాల్ సి వి రెడ్డి ఈ శిబిరానికి డైరెక్టర్‌గా వ్యవహరిస్తారు

తెలుగు మహాసభల ఫలితాలపై ప్రకటన

(1వ పేజీ తరువాయి)

దీన్ని మహాసభల మూడవ ఫలితంగా పేర్కొనవచ్చునన్నారు.

మహాసభలవల్ల విదేశాలలోను, ఇతర రాష్ట్రాలలోనూ ఉన్న తెలుగు ప్రజలలో తెలుగుదేశానికి సన్నిహిత సంబంధాలు పెంగాయి పరస్పర అవగాహనలు జరిగాయని ఆయన అన్నారు.

చలనచిత్రం

మహాసభల సాంస్కృతిక కార్యక్రమాలను విద్వద్గోష్ఠులను ప్రదర్శన శాలను చూడనివారందరికి రికార్డుగా వెనా చూపడానికి ఒక చలనచిత్రం తీయించామని ఇది శాశ్వతమైన దృశ్యకావ్యంగా ఉండిపోతుందని మంత్రి అన్నారు. దీనిని 16 ఎం ఎం. లో తీయించి, అన్ని పాఠశాలలు, కళాశాలల విద్యార్థులకు ప్రదర్శించవలసియున్నదని తలపెట్టామన్నారు మహాసభల వివరాలన్నే కాక తెలుగువారి తెలుగు పలుగు కూడా విద్యార్థులకు తెలుపుతుంది. యువతరం తనపితరుల చూపుగలిగేటు చేస్తున్నామన్నారు

ఆదాయవ్యయాలు

ఈ మహాసభల నిమిత్తంగా వసూలు అయిన మొత్తం 62.66 లక్షలు ఇందులో రాష్ట్రప్రభుత్వంవారి విరాళం ఒకలక్ష తిరుమల తిరుపతి దేవస్థానం వారి ఎ రాళం ఒకలక్ష, పిర్ పూర్ పేపర్ మిల్ వారి విరాళం 80 వేలు ఆంధ్రపేపర్ మిల్స్‌వారి విరాళం పింటింగ్ పేపరు రూపంలో సుమారు 90 వేలు, జంటనగరాల ప్రజల మ్యూజియం కోసం వసూలుచేసి ఇచ్చిన రెండు లక్షలు పోగా ఉన్నాయి తెలుగు సినీకళాకారుల ప్రదర్శనలవల్ల వచ్చిన మొత్తం ఆదాయం 13.64 లక్షలు తక్కువగా ఇవి ఎలాగాలవల్ల సమకూరినదని మంత్రి ఎత్తిచూపారు

ఇప్పటికే అయిన ఖర్చు 25.29 లక్షలు ఉంటుందని ఆయన తెల్పారు. మహాసభల కార్యాలయం నిమిత్తం కొన్ని వస్తువులు యంత్రసామగ్రి విలువ సుమారు ఒకలక్ష తరువాత తెలుగు ప్రదర్శనం నిమిత్తం తయారుచేయించిన చిత్రాలు తైలవర్ణ చిత్రాలు, బొమ్మలు, తక్కువుడ్‌లు మొదలైన వాటి విలువ సుమారు మూడులక్షలు. ఈ నాలుగులక్షల విలువగలవి శాశ్వతమైనవి. వస్తువులు యంత్రసామగ్రి "అంతర్జాతీయ తెలుగు సంస్థకు". చిత్రాలు తగిన రీతిలో మ్యూజియంకు ఇవ్వబడుతాయి. ఈ నాలుగు లక్షలు పోగా మిగిలిన ఖర్చు 21.29 లక్షలు ఇందులో తెలుగు సినీ ఆర్టిస్టు అసోసియేషన్‌వారికి విరాళంగా ఇచ్చిన మూడులక్షలు తీసివేస్తే మిగిలిన ఖర్చు 18 లక్షలచిలర అంటే మహాసభలలో పాల్గొన్న సుమారు 18 లక్షలమందికి వ్యక్తికి ఒక్కొక్కరు రూపాయి చొప్పున ఖర్చు అయినదన్నమాట అని ఆయన వివరించారు

ఇప్పటికి ఇంకాఉన్న మిగులు సుమారు ఏడున్నర లక్షలనుండి ఇంకా చెల్లించవలసిన బకాయిలు సుమారు ఒకటిన్నరలక్షలు ఉంటాయిన్నారు రెండు లక్షల మ్యూజియం కోసం కేటాయించబడుతుంది. మహాసభల నివేదిక, సదస్సులలో చదివిన వ్యాసాలు కొన్ని మోనోగ్రాఫులు, ఇంకా ముందువలసి ఉన్నది వీటికు సుమారు ఒక లక్ష అవుతుంది. మహాసభల సందర్భంగా విద్యాసంస్కృతి పరిరక్షణగా తీయబడిన చలనచిత్రాన్ని రాష్ట్రమంతటా విద్యాలయాలలో ప్రదర్శించవలసియున్నదని మా సంకల్పం. ఒక్కొక్క కాపీ సుమారు మూడు వేలు అవుతుంది. ఇరవైద కాపీలు కొని పంపితే మూడులక్షలుఅవుతుంది. ఈమూడు లక్షలు మహాసభల పద్దున అదాయన్నుగా ఇవ్వబడుతుంది అదీ సంస్థలనుంచి సొమ్ము వసూలుచేసిన తరువాత ఈ మూడు లక్షలు అంతర్జాతీయ తెలుగు సంస్థకుమూలధనంగా ఇవ్వబడుతుంది అని చెప్పారు.

నిజం చెప్పాలంటే ఇంతతక్కువ ఖర్చుతో ఇంతపెద్ద ఎత్తున అంతర్జాతీయ మహాసభలు జరగడం గొప్ప విశేషమని కూడా శ్రీ మండలి అన్నారు.

ఈ మహాసభలకు విదేశాలను మరి 108 మంది ప్రతినిధులు ఇతరరాష్ట్రాల నుండి 1,200 మంది ప్రతినిధులు, మనరాష్ట్రం నుండి 5 000 మంది ప్రతినిధులు వచ్చారని తెలిపారు

తెలుగు భాషలో మరపురాని మహోజ్వల మట్టంగా నిర్వహించబడిన ఈ మహాసభల సభలలో ప్రజలలో వచ్చిన చైతన్యోత్సాహములను సమన్వయిస్తూ సమర్థవంతమైన సంపదలకు అలవాలమైన ఆంధ్రప్రదేశ్ ప్రగతికి కృషిచేయడమే మన కర్తవ్యంగా ప్రతిజ్ఞ తీసుకోవాలనికూడా అన్నారు.

మహాసభల కోశాధికారి శ్రీ దేవులపల్లి రామానుజరావుకూడా లక్ష్యాల ఏవరాలు తెలిపి వీటిని ప్రభుత్వ ఆర్థికశాఖ అధికారులే పర్యవేక్షిస్తున్నారని ఆడిటింగ్‌కూడా జరుపుతారని వివరించారు.

మహాసభల ప్రధానకార్యదర్శి శ్రీ పి యస్ ఆర్ ఆప్పారావు సభల విజయానికి కృషిచేసిన వారందరికీ పేరు పేరునా కృతజ్ఞతలు తెలిపారు.

ఆంధ్ర ప్రదేశ్‌లో
మొక్కల సంరక్షణపరికరాలకు డిస్ట్రిబ్యూటర్లు కావలెను.
పాకి స్ప్రేయర్, మిల్లెట్ స్ప్రేయర్, డస్ట్-డస్టర్, వివ్వోయర్లు మరి కేనుల పాలిథిన్ పైప్, కూలర్లు.
ఆసక్తిగల పార్టీలు తమ పరము వివరాలను తెలియజేయాలి.
సంప్రదించండి.—
వెంకటేశ్ పడ్లిల్ వార్ కార్పొరేషన్
111, సరోజినీ దేవి రోడ్, సికింద్రాబాద్ - 500003.
(పడ్లిలవార్ ఇండస్ట్రీస్ బ్రాంచి)
(BA.P.)

భారత తంతి తపాలా శాఖ
జనరల్ మేనేజర్ టెలికమ్, కార్యాలయము, ఆంధ్రా సర్కిల్, హైదరాబాద్.
ఇద్దరు మెడికల్ స్టోర్ కీపర్లు కావలెను
షెడ్యూల్ కులాల/షెడ్యూల్ తెగల అభ్యర్థులు కూడా దరఖాస్తు చేయవచ్చును
జీతం స్కేల్ రు. 330-10-380-ఇబి-12-500-ఇబి-15-560.
వయస్సు:- 1-7-75 తేదీ నాటికి 18 సంవత్సరాలకు పైగా మరియు 25 సంవత్సరాలకు లోపు వయస్సును కలిపుకుంటారు. షెడ్యూల్ కులాలు మరియు షెడ్యూల్ తెగల అభ్యర్థులకు గరిష్ఠ వయోపరిమితిలో ఐదు సంవత్సరాలు సడలింపబడును. సివిల్ డిఫెన్స్ వాలంటీర్ రిటైర్డ్ సిబ్బంది మరియు ఎక్స్ సర్వీస్‌మెన్‌కు తమ వయోపరిమితిలో సర్వీసుతోబాటుగా మూడు సంవత్సరాలు సడలింపబడును.
తగిన విద్యాయోగ్యతలు:— మెట్రిక్యులేషన్.
(ఎ) 'బి' హార్మా లేదా స్టోర్ కీపింగ్ లేదా ఫార్మసీ పనిలో ఒక సంవత్సరం అనుభవంతో బి ఎస్ సి
(బి) ఐదు సంవత్సరాల అనుభవంతో 'డి' హార్మా పై (ఎ) లో తెల్పిన యోగ్యతలు గల అభ్యర్థులు లభించని పక్షంలో ఈ అభ్యర్థులు పరిశీలింపబడుదురు
సర్వీసు నిబంధనలు:— దేనికైతే ఎంపిక చేసుకోబడతారో అదే కన్సెర్వేటరీలో కాని సర్వీసు అవసరాలకు సంబంధించి భారత దేశంలో ఎక్కడనైనా పోస్టు చేయబడవచ్చును
అభ్యర్థి ఇంటర్వ్యూకు తమ స్వంత ఖర్చుపై తదుపరి తెలియజేయబడే ప్రదేశానికి హాజరుకావాలి.
తల్లి కాగితంపై కింది వివరాలతో దరఖాస్తులు జనరల్ మేనేజర్ టెలికమ్, ఆంధ్రా సర్కిల్ (రిక్రూట్‌మెంట్ సెక్షన్) హైదరాబాద్-500001, కార్యాలయమునకు 24-5-75 తేదీలోగా చేరునట్లు పంపాలి
ప్రొఫార్మా
(1) పూర్తి పేరు (2) పోస్టల్ చిరునామా (3) పుట్టిన తేదీ క్వాలిఫికేషన్ ఎంతో మెట్రిక్యులేషన్ లేదా సమానమైన పరీక్ష సర్టిఫికేట్‌లో రికార్డయిన వివరం (4) కులం మరియు జాతి పేరు (5) విద్యాయోగ్యతలు, అనుభవము. (6) ఇతర యోగ్యతలు ఏమైనా (7) ఎంప్లాయిమెంట్ ఎక్స్ఛేంజి వివరాలు
గమనిక:- 1. దరఖాస్తుదారు రాష్ట్రంలో గల ఏ ఎంప్లాయిమెంట్ ఎక్స్ఛేంజిలో నైనా రిజిస్టరవ్వాలి
2. పై తెల్పిన బ్లాకు 3 నుండి 6 వరకు ప్రూఫ్‌గా సర్టిఫికేట్ల కాపీలు.
3. గడువు తేదీ తదుపరి దరఖాస్తులు పరిశీలింపబడవు
కవరుపైన పెద్ద అక్షరాలలో "మెడికల్ స్టోర్ కీపర్ రిక్రూట్‌మెంట్‌కు దరఖాస్తు" అని స్పష్టంగా పేర్కొనాలి
గమనిక: దరఖాస్తు నెలండి ఒరిజినల్ సర్టిఫికేట్లను పంపరాదు. దృవపత్రములకు కాపీలను మాత్రమే పంపాలి
జనరల్ మేనేజర్, టెలికమ్
ఆంధ్రా సర్కిల్, హైదరాబాద్.
(davp-714(36)/75)

ఎయిర్ మెన్ ల రిక్రూట్ మెంట్
రాడార్ మెకానిక్‌లు (గ్రూప్ I), ఇతర టెక్నికల్ మరియు నాన్ టెక్నికల్ ట్రేడులలో (గ్రూప్ II నుండి IV వరకు) ఎయిర్‌మెన్‌లుగా తగిన అభ్యర్థులను ఎన్నుకొనుటకు 12-6-1975 తేదీ ఉదయం 8-00 గంటలకు ఎయిర్‌ఫోర్స్ రిక్రూటింగ్ ఆఫీసు. ఎ. ఎఫ్ సేవన్, బేగంపేట (బోయిన్‌పల్లి దగ్గర) హైదరాబాద్-500019 లో రిక్రూట్‌మెంట్ జరుగును.
అర్హత:- అభ్యర్థులు క్రింద తెల్పిన ఆంధ్రప్రదేశ్ జిల్లాలకు మాత్రమే చెందిన వారై ఉండాలి (i) మహబూబ్‌నగర్ ii) నల్గొండ (iii) వరంగల్ iv కర్నూలు v) గుంటూరు vi నెల్లూరు. వయస్సు:- గ్రూప్ I (రాడార్ మెకానిక్‌లకు మాత్రమే):- 16-11-52, మరియు 12-5-57 మధ్య జన్మించిన అభ్యర్థులు మాత్రమే అర్హులు. గ్రూప్ II నుండి IV :- 16-11-55 మరియు 12-5-59 మధ్య జన్మించిన వారు మాత్రమే అర్హులు.
విద్యాయోగ్యతలు:-
(i) రాడార్ మెకానిక్ (గ్రూప్ I :- ఎలక్ట్రానిక్స్ ఒక సబ్జెక్టుగా టెలికమ్యూనికేషన్/రేడియో/ఎలక్ట్రానిక్స్/ఎలక్ట్రికల్ ఇంజనీరింగ్‌లో డిప్లొమా లేదా టెలికమ్యూనికేషన్ ఇంజనీర్స్ (ఇండియా) గ్రాడ్యుయేట్‌షిప్ ఇంటర్మీడియేట్ పరీక్ష.
(ii) ఇతర టెక్నికల్ మరియు నాన్ టెక్నికల్ ట్రేడులు:- మెట్రిక్ లేదా దానికి సమానమైనది. టెక్నికల్ ట్రేడులకు విజ్ఞాన, కెమిస్ట్రీ మరియు లెక్కలు ముఖ్య సబ్జెక్టులు నవి. అన్ని ట్రేడులకు ఇంగ్లీషు చదువుట, వ్రాయుటలో జ్ఞానము ముఖ్యమైనది
కనీస శరీర దార్ఢ్యత :-
ఎత్తు:- ఎంపిక ట్రేడు—165-10 సెం మీ. లఎ15/పి 175 సెం. మీ. బిటిఐ 167-64 సెం మీ మరియు 152-40 సెం. మీ ఇతర ట్రేడులకు ఛాతీ:- 47-67 కి. గ్రా. ఛాతీ:- 81-28 సెం. మీ. శ్వాస పీల్చినపుడు 5.08 సెం. మీ. వరకు పెంచగల్గాలి. ఎదుపు మరియు ఛాతీ కొలతలు ఎత్తు మరియు వయస్సు గ్రూపును బట్టి పేర్కొనాలి. దృష్టి వినుట మరియు సామాన్య ఆరోగ్యం మామూలు స్థాయిలో వుండాలి కెవులు చెవిలో లేకుండా శుభ్రంగా వుండాలి. జీతం మరియు అలవెన్సులు:—
గ్రూప్ I :- నెలకు మొత్తం ఎమల్యూమెంట్లు:- రు. 270/- శిక్షణకాలంలో) శిక్షణ తరువాత బేసిక్ పే మరియు అలవెన్సులు నెలకు సుమారు రు. 400/- మరియు మాస్టర్ వారెంట్ ఆఫీసర్ క్యాడర్ వరకు. పదవీవారీ ప్రమోషన్‌తో నెలకు రు. 900/-లు. గ్రూప్ II నుండి IV వరకు:- మొత్తం ఎమల్యూమెంట్లు నెలకు రు 190/- మరియు రు 270/-ల మధ్య. (శిక్షణ కాలంలో) అలాట్ చేయబడిన ట్రేడు మరియు గ్రూపు ఆధారంగా) శిక్షణ తరువాత:- బేసిక్ పే మరియు అలవెన్సులు మరియు మాస్టర్ వారెంట్ ఆఫీసర్ క్యాడర్ వరకు ప్రమోషన్‌తో నెలకు 600/- మరియు రు 850/-ల మధ్య ఎలాట్ చేయబడిన గ్రూపు ఆధారంగా)
ఇంతే గాక శిక్షణ కాలంలోనూ మరియు శిక్షణ తరువాత ఇతర సందేమ అవకాశాలతోబాటుగా ఉచిత ఆహారము వసతి, ప్రారంభంలో దుస్తులు వగైరా అవకాశాలు వుంటాయి
కావలసిన సర్టిఫికేట్లు:- (ఎ) ఒరిజినల్ విద్యాశాఖ సర్టిఫికేట్లు (మెట్రిక్/ఎస్ఎస్సి/హెచ్ఎస్సి/ఎస్ఎస్ఎల్సి) సర్టిఫికేట్లు మరియు మార్కుల షీట్లు / మార్కుల మెమొరాండం పొందినట్లు సర్టిఫికేట్లుమరియు టాన్స్‌ఫర్ సర్టిఫికేట్లు అంగీకరించబడవు.
బి టి ఐ అభ్యర్థులకు ఒరిజినల్ డిప్లొమా సర్టిఫికేట్/నేషనల్ అప్రెంటిస్ షిప్ సర్టిఫికేట్, లేదా బిటిఐ ఇన్‌స్టిట్యూట్ ఆఫ్ రేడియో ఇంజినీరింగ్ గ్రాడ్యుయేట్ షిప్ ఇంటర్మీడియేట్ పరీక్ష లేదా టెలికమ్యూనికేషన్ ఇంజనీర్స్ (ఇండియా) గ్రాడ్యుయేట్ షిప్ ఇంటర్మీడియేట్ పరీక్షలో ఉత్తీర్ణత సర్టిఫికేట్.
గత ఆరుమాసాలలో రాష్ట్ర/కేంద్ర ప్రభుత్వ గజిటెడ్ అధికారి సంతకంచేయబడిన నడత సర్టిఫికేట్ గజిటెడ్ ఆఫీసరుచే రిజర్వులో అటెస్ట్ చేయబడిన మూడు పాస్‌పోర్టు సైజ్ ఫోటోగ్రాఫులు ఇతర యోగ్యతా సర్టిఫికేట్లు (ఇంటర్మీడియేట్/డిగ్రీ వగైరా) టైప్ రైటింగ్/టెక్నికల్ అనుభవము సర్టిఫికేట్లు. ఎస్‌సి, బాయస్ స్కౌట్, కీడజ మరియు ఆటలు లేదా ఇతర యోగ్యతా సర్టిఫికేట్లు.
ఎంపిక
రిక్రూటింగ్ కార్యాలయంలో వివిధ పోస్టులలో అభ్యర్థి చూపిన ప్రతిభ బట్టి అభ్యర్థుల ఎన్నిక జరుగుతుంది రిక్రూటింగ్ పద్ధతిలో 5 నుండి 6 రోజుల వరకు స్క్రీన్ టెస్ట్‌లు మరియు వెరిఫికేషన్ నిర్వహింపబడును. 'అభ్యర్థులు పరీక్షకు హాజరుకానికి హాల్‌టికెట్ మరియు సర్టిఫికేట్లు లేదా కాయ్య పాత్రాలు మరియు పాస్ట్ చేసుకున్న ఎంపిక తప్పకోవాలి వారు ఆడ్మిటింగ్/కౌంటింగ్ కన్వీయన్ కు తమ స్వంత ఏర్పాటు చేసుకోవాలి మొదటి రోజు నే అంగీకరింపబడిన అభ్యర్థి తదుపరి రోజులలోపరీక్షింపబడును.
DAVP-682 (32)/75

(ఫారం నెం. 38) పబ్లికేషన్

ఆంధ్రప్రదేశ్, హైదరాబాదు హైకోర్టు ఆఫ్ జుడికేచర్‌లో
ఒరిజినల్ జూరిసిడిక్షన్
కంపెనీ 1956 చట్టం విషయంలో కంపెనీ దరఖాస్తు నెం. 53 ఆఫ్ 1975
మెస్సర్స్ మల్టిస్టీల్స్ (ఇండియా) లిమిటెడ్.....దరఖాస్తుదారు

షేర్‌హోల్డర్ల సమావేశ ప్రకటన

1975 ఏప్రిల్ 25వ తేదీ గల ఉత్తర్వు ద్వారా కోర్టు వారు మెస్సర్ పోడార్ ప్రాజెక్టు లిమిటెడ్‌తో పై కంపెనీ ఎమాల్గమేషన్ స్కీమును పరిశీలించి తగినదని భావించినట్లే మార్పులతో గాని లేదా మార్పులతో గాని ఆమోదించే నిమిత్తం పై కంపెనీ ఈక్విటీ షేర్‌హోల్డర్ల సమావేశం జరపవలసినదిగా ఆదేశించినదని ఇందు మూలంగా నోటీసు ఇవ్వడమైనది.

పై ఉత్తర్వు మరియు అందులో ఆదేశాన్ని పురస్కరించుకొని పై కంపెనీ ఈక్విటీ షేర్ హోల్డర్ల సమావేశం హైదరాబాదు, నాచారం ఇండస్ట్రియల్ డెవలప్‌మెంట్ ఏరియాలో గల కంపెనీ రిజిస్టర్డు కార్యాలయంలో 1975 జూన్ 4వ తేదీన ఉదయం 11-00 గంటలకు పై ఈక్విటీ షేర్‌హోల్డర్లను కోరిన సమయం మరియు ప్రదేశంలో జరగునని ఇందుమూలంగా ప్రకటించడమైనది.

పై తెల్పిన అమాల్గమేషన్ స్కీమ్ కాపీలు మరియు సెక్షన్ 393 ప్రకారం పట్టికలు ఉచితంగా కంపెనీ రిజిస్టర్డు కార్యాలయంలో లేదా హైదరాబాదు-36, సైదాబాదు కాలనీ, 62/2 ఆర్ టి లో గల శ్రీ వేదుల జగన్నాథరావు కంపెనీ అడ్వొకేట్ కార్యాల

నేషనల్ యూత్ ఆర్గనైజేషన్
మరియు
లయన్స్ క్లబ్ ఆఫ్ హైదరాబాదు (ఈస్ట్) వారు
11-5-75 తేదీ రాత్రి 7-30 గంటలకు
నిజామ్ కాలేజి గ్రౌండ్‌లో జరిగే

National Youth Film Awards Nite

మరియు
సాంస్కృతిక కార్యక్రమంలో

దిలీప్ కుమార్, వినోద్ ఖన్నా,
నర్గిస్ బి.దు, మదనీ పూరి,
శత్రుఘ్న సిన్హా ఇహీదా
రినారాయ్, కెసో ముఖర్జీ,
శబ్నమ్ అజ్మి చదర్,
మధుబాల మరియు ఆమె బృందం.

పాల్గొనటానికి అంగీకరించారని తెలుపుటకు సంతోషిస్తున్నారు!

టిక్కెట్లు:- రు. 100/-, రు 50 -, రు. 30/- రు. 15/-

1 మీనాబజార్
ఆబిడ్‌రోడ్, హైదరాబాద్
ఫోన్ 46966
2. కమల్స్ టాయ్ ఎంపోరియం
ఆబిడ్‌రోడ్ హైదరాబాద్
ఫోన్. 48648
3. బాంబే హల్వా హౌస్
బాంక్ స్ట్రీట్, హైదరాబాద్
ఫోన్ 44871
4 దేశాయ్ కెమికల్ కంపెనీ
ఆబిడ్‌రోడ్ హైదరాబాద్
ఫోన్ 42970
5 నీలేష్ ఏజన్సీస్
ఖైరతాబాద్ హైదరాబాద్
ఫోన్. 38716.
6 రాయల్ హోటల్
బాపూజీ, హైదరాబాద్
ఫోన్ 58616
7 మహావీర్ మెడికల్ హాల్
పిక్కెట్ పల్లి హైదరాబాద్
ఫోన్ 62807
8. బాటా కమర్షియల్ కార్పొరేషన్
రాష్ట్రపతిరోడ్ సికిందరాబాద్
ఫోన్ 78507
9. కతియవాడ్ సోర్స్
గాంధీ స్టాట్యూ, సికిందరాబాద్
ఫోన్. 72784.
10. డ్రెస్ కార్నర్
ద్వారకా హోటల్ దగ్గర,
లక్డీకాపూల్ ఫోన్ 88521
11 ఫ్రెండ్స్ ఆటోమొబైల్స్
సిదయాంబర్ బజార్, హైదరాబాద్
ఫోన్ 43821
12 దౌలత్ కాత్ సోర్స్
బేగంబజార్ హైదరాబాద్
ఫోన్ 41686
13 కరాచి బేకరి
మొజంజాహి మార్కెట్,
హైదరాబాదు.
ఫోన్: 48602
14. నిజాం కాలేజ్ గ్రౌండ్స్‌లో

హాథీ కమిషన్ సిఫార్సులపై నిర్ణయానికి గడువుకై విజ్ఞప్తి

న్యూఢిల్లి, మే 7 (పి.టి.ఐ)

దేశంలో పెచ్చరిల్లుతున్న పరిశ్రమపై హాథీ కమిటి నివేదికలో చేసిన సిఫారసులు కొన్నింటిని పరిశీలించి తగు నిర్ణయాన్ని గైకొనేందుకు కొదిపాటి గడువు నివ్వవలసిందిగా కేంద్ర పెట్రోలియం మంత్రి శ్రీ మాలవ్యా నిన్న పత్రికలకు విజ్ఞప్తి చేశారు.

శ్రీ హాథీ కమిటి తమ నివేదికలో 200 పెనిలకు సిఫారసులను చేసినదని ఆ నివేదికను ఈ సమావేశంలోనే పరిశీలించ సమర్థులగలరని ఆయన తెల్పారు.

విదేశీ ఔషధ కంపెనీలు, స్వదేశీ కంపెనీలు, పశుశ్వర్ధగంగలో గల కంపెనీలకు సమన్యాయం కుదిర్చేందుకు ప్రభుత్వం ప్రయత్నిస్తున్నదని, దేశ లో అత్యవసరమైన మందులకు కొరత ఏర్పడకుండా నిర్ణయాన్ని ప్రభుత్వం తీసుకోలేదని శ్రీ మాలవ్యా అన్నారు.

ఒక పక్క కు ఆలోచిస్తూ శ్రీ మాలవ్యా భారతదేశంలో విదేశీ కంపెనీల ప్రమేయం పెరుగుతోందని, స్వదేశీ కంపెనీలకు ప్రోత్సాహం ఇవ్వడానికి ప్రభుత్వం తగు చర్య గైకొన్నదని అన్నారు. కొత్తమందులను తయారీకి విదేశీ కంపెనీలకు లైసెన్సులు నివ్వకపోవడం అత్యవసర మందులను స్వదేశంలో తయారు చేయడానికి కొన్నిచోట్ల విదేశాలనుండి దిగుమతి చేసుకోవడానికి సేల్ ఓవర్ కార్ రేవన్యూ అనుమతి నివ్వడం ప్రభుత్వం తీసుకొన్న కొన్నిచర్యలని ఆయన తెల్పారు

సామాన్య ప్రజలకు మందులు చౌకగా అందే విధంగా ప్రభుత్వ లక్ష్యమని ఆయనన్నారు.

11న రాష్ట్రవిద్యుచ్ఛక్తి బోర్డు కార్మిక సంఘం రజతోత్సవం

హైదరాబాద్ మే 7

రాష్ట్ర విద్యుత్ శక్తి బోర్డు కార్మిక సంఘం రజతోత్సవాలు ఈ నెల 11 న జరుగుతాయి

ఉదయం జరిగే సభకు రాష్ట్ర కార్మిక మంత్రి శ్రీ టి అంజయ్య పౌరోహిత్యం వహిస్తారు అఖిల భారతీయ విద్యుచ్ఛక్తి సిబ్బంది సమాఖ్య ప్రధాన కార్యదర్శి శ్రీ ఎ బి వర్ధన్ ప్రసంగిస్తారు

సాయంత్రం జరిగే సభకు రాష్ట్ర విద్యుచ్ఛక్తి మంత్రి శ్రీ జి రాజారామ్ పౌరోహిత్యం వహిస్తారు కేంద్ర ఉప మంత్రి శ్రీ వెంకటస్వామి పాల్గొనేరోజు అవుతారు విద్యుచ్ఛక్తి బోర్డు చైర్మన్ శ్రీ ఎన్ జగన్నాథరావు అఖిల భారతీయ విద్యుచ్ఛక్తి సిబ్బంది సమాఖ్య ప్రధాన కార్యదర్శి శ్రీ ఎ బి వర్ధన్ ప్రసంగిస్తారు

పై రెండు సభలలో విధానసభ సభ్యుడు శ్రీ జి ఈశ్వర్ అధ్యక్షత వహిస్తారు

రజతోత్సవ సమయంలో అరుళప్పకు సత్కారం

(ఆంధ్రభూమి ప్రతినిధి)

హైదరాబాద్ మే 7

క్రైస్తవ మతాచార్యుడుగా హైదరాబాద్ అతి విశిష్ట సేవలందించి అరుళప్ప 25 సంవత్సరాల సేవను పూర్తిచేసిన సందర్భంగా జంటనగరాలలోని క్రైస్తవులు నిన్న ఆనందోత్సాహాలతో ఉత్సవం జరుపుకున్నారు ఈ సందర్భంగా పోప్‌పాల్ మొదలగు వారి పదవులందిన దేశాలు ఎన్నాయి సెంగి హాజర్ హెచ్చార్లు పిని పాల్ పాదర్ ఎం దేవసియా అతిథులకు స్వాగతం చెప్పారు శ్రీ డి.పి శౌర్యయ్య ఆర్చి బిషప్‌కు అభినందన పత్రం సమర్పించారు. శ్రీ జి యస్ తిడి తమ సత్కారపత్రాన్ని సమర్పించారు శ్రీ అరుళప్ప తమ సందేశ మిచ్చారు.

అరుణాచల్‌కు విధానసభ

లోక్‌సభలో బిలు ఆమోదం

న్యూఢిల్లి మే 7 (పి.టి.ఐ)

అరుణాచల్‌కు శాసనసభను, మంత్రి మండలిని ఏర్పాటుచేసే బిలును లోక్‌సభ నిన్న ఆమోదించింది

బిలుపై చర్చకు సమాధానమిస్తూ హోం మంత్రి అరుణాచల్‌తోపాటు మిజోరమ్‌కు కూడా తగు సమయం వచ్చినప్పుడు రాష్ట్ర హోదా ఇవ్వగలదని అన్నారు

లోక్‌సభ శాసనసభలలో అరుణాచల్‌కు కేటాయించిన స్థానాలను ఎన్నికల ద్వారా భర్తీచేయాలని ఈ బిలు నిర్దేశిస్తున్నది లోక్‌సభలో ఈ కేంద్ర పాలిత ప్రాంతానికి నందిన స్థానాల సంఖ్యను రెండంటికి హెచ్చించినది.

ఆదాయం, సంపద పన్నుల బాకీలు పెరుగుదల

న్యూఢిల్లి, మే 7 (పిటిఐ)

1974-75 లో ఆదాయపన్ను మరియు సంపద పన్ను బాకీలు పెరిగాయని రాజ్యసభలో ఆర్థికశాఖ సహాయమంత్రి శ్రీ ప్రణబ్ ముఖర్జీ నిన్న తెల్పారు

ఆదాయం పన్ను నిలువబాకీ 576 కోట్ల 42 లక్షల మేర, సంపద పన్ను నిలువబాకీ 95 కోట్ల 4 లక్షల మేర ఉన్నదని ఆయన తెల్పారు.

వెంకటాపురంలో జూనియర్ కాలేజీ ఏర్పాటుకు హామీ

హైదరాబాద్, మే 7

ముఖ్యమంత్రి శ్రీ నరసింగరావు మే 4న వెంకటాపురం పంచాయతీసమితి సర్వసభ్య సమావేశంలో పాల్గొనగా దం నుండి వెంకటాపురం రోడ్డును ఊరిలో తారు రోడ్డుగా మారుస్తానని, రోడ్డు పై కల్వర్టు నిర్మించడానికి వచ్చే బడ్జెట్‌లో నిధులు సమకూరుస్తానని హామీ ఇచ్చారు వెంకటాపురంలో ఈ సంవత్సరం జూనియర్ కాలేజీ, తాలూకా భూమి తనఖా బ్యాంకు ఏర్పాటు చేస్తానని అన్నారు ఈ పంచాయతి సమితిలోని అల్లాగడ్డ పాజెక్టు నిర్మాణం యీ సంవత్సరం పూర్తిచేయబడుతుందని అన్నారు

సాయిబాబా సమేతులైన శ్రీ శ్రీ శ్రీ రామమూర్తి పంతులుగారు గోదావరి నదిపై తలపెట్టిన వంతెన నిర్మాణ పథకాలను గూర్చి వివరించారు తమ పిల్లలకు చదువు నేర్పాలని విజ్ఞప్తి చేశారు

అ తర్వాత భూదాన తనఖా బ్యాంకు రాష్ట్రంలో మొదటగా గిరిజనులకు మంజూరు చేసిన 10 లక్షలతో వాటాగా పట్టాలను ముఖ్యమంత్రి పంపిణీ చేశారు. చర్లలో జరిగిన అభ్యుదయమైన బహిరంగ సభలో ముఖ్యమంత్రి పసంగిస్తూ ఈ సమ్మేళనం పెద్దఎత్తున జరగడం తాలిపేరు రాజ్యాయోగ్యత శంకుస్థాపన జరుగుతుందని హామీ యిచ్చారు ఈ రాజ్యాయదారుకు 4 కోటు ఖర్చు అవుతుంది దీనివల్ల 18 000 ఎకరాలకు నీరు పారుదల సౌకర్యం లభిస్తుంది. తగ్గడివిడి యూ నదిపై కాటేపల్లి నిర్మాణం 1976 మార్చిలోగా పూర్తవుతుంది శ్రీ సి పి కె రావు పందన సమర్పణ జేశారు.

పార్లమెంటు ఎన్నికల్లో పోటి చెయ్యనని వాజ్‌పేయి ప్రకటన

బెంగళూరు మే 7 (పి టి ఐ)

వచ్చే పార్లమెంటు ఎన్నికలలో పోటి చేయబోరాదని తాను నిశ్చయించుకున్నట్లు జనసంఘ నాయకుడు శ్రీ అటల్ బిహారీ వాజ్‌పేయి నిన్న ఇక్కడ తెల్పారు

దేశభవితవ్యాన్ని తీర్చిదిద్దగల అవకాశం పార్లమెంటులో లేదని పలువురు కలసిమెలసి వారిలో పోరు తీసుకొని రావాలంటే కుదరదని, నిర్ణయం అమలుపరచవలసి తాను ఈ నిర్ణయం తీసుకున్నానని ఆయన తెల్పారు

రాజకీయ నాయకుల దృష్టి కేవలం స్థానం సంపాదించడం పార్లమెంటులోనూ సభ్యత్వాన్ని పొంది అధికారం పొందడం సంపాదించుకొనడం పైనే కేంద్రీకృతమై ఉంటుందని ప్రజలలో ఉన్న దుర్భావనను తొలగించడం కూడా ఈ నిర్ణయానికి కారణమని ఆయన తెల్పారు

మెటుపలి శిశుమందిర వార్షికోత్సవం

మెటుపలి, మే 6

మెటుపలిలోని సరస్వతీ శిశుమందిర వార్షికోత్సవం ఇటీవల జరిగింది

వార్షికోత్సవ సభకు సమితి అధ్యక్షుడు శ్రీ వి.సేని వెంకటేశ్వరరావు అధ్యక్షత వహించారు.

ప్రధాన వక్తగా శ్రీ కర్రి రామారెడ్డి పాఠశాల నివేదికను సమర్పించారు

స్థానిక ఆర్ ఆర్ కళాశాల అధ్యాపకుడు శ్రీ స్వయం ప్రకాశ్, శ్రీ టి.గోపాలయ్యశాస్త్రి, శ్రీ పాపయ్య ప్రభృతులు పసంగించారు

శ్రీ దస్సాల్లి బాలకిషన్ వందన సమర్పణ జేశారు.

క్రైస్తవ సేవా సమాజం వార్షికోత్సవాలు

హైదరాబాద్, మే 7

నగరంలోని సెంట్రల్ గ్రూప్ క్రైస్తవ సేవా సమాజం తన 82వ వార్షికోత్సవాన్ని ఈనెల 8 నుండి 11 వరకు జరుపుకుంటుందని కార్యదర్శి శ్రీ ఎమ్ జి ప్రభుదాస్ తెలియజేశారు

వివాహం

దేవరకొండ వసంత్ టాకీసు యజమాని శ్రీ వారా ఆంజనేయ్ పథమ పుత్రుడు చి॥ వారాయణకు శ్రీ కొండూరు రామలింగ పథమ పుత్రిక చి॥ లక్ష్మీ వరలక్ష్మిని ఇచ్చి మార్కెట్ పేటలో వివాహము జరిపారు బంధు మిత్రులు అనేకులు విధూపచారాలను ఆశీర్వదించారు

నేడే విడుదల
పద్మశ్రీ
వెంకటేశ్వరమహాత్మ్యం
ఎన్ టి రామారావు, సావిత్రి ఎస్ వరలక్ష్మి
రమణారెడ్డి, గుమ్మడి నాగయ్య
సాగర్ టాకీస్
హైదరాబాద్
రోజూ 3 ఆటలు 3.00, 6.00, 9.45

నేడు సంయుక్త 174వరోజు
నాటకీయ నవలా రచయిత విశ్వనాథ సత్యనారాయణ
నవలపై ముగ్ధుడై అక్కినేని నాగేశ్వరరావు
నివేదించిన శరత్ దేవదాసు

సాగర్-ఆబిడ్, హైదరాబాద్
రోజూ ఉదయం 11.15 గంటలకు
స్టోబుల్ మల్లేపల్లి
రోజూ ఉదయం 11-15 గంటలకు
మరియు బ్రాడ్‌వే-మహబూబ్ నగర్

నేడు సంయుక్త
పి ఎస్. వి. ప్రొడక్షన్స్ సిల్వర్ జుబిలీ హిట్
"ఆద్మీ"
తొస్టుమన్ కలర్
AADMI
EASTMANCOLOR
ఎహిందారమాన్, సమీర, ప్రాణ్
సంగీతం నౌషాద్
అశోక్ ఆశా
ఎయిర్‌కండిషన్
రాత్రిబండి
3 ఆటలు: 3.00, 6.15, 9.30

సుదర్శన్-35 ఎం ఎం
నేడు ఉ॥ 11-15 గంటలకు
చెలెలి కాపురం
డా॥ కొండవీటి, శ్రీమతి జానకి

సుదర్శన్-70 ఎం ఎం
నేడు ఉదయం 11-15 గంటలకు
శ్రీమంతుడు
డా॥ వాగీశ్వరరావు, ఆమెక

సంగం
ఎయిర్‌కండిషన్, హైదరాబాద్
రోజూ ఉదయం 11.00 గంటలకు
పద్మశాలవారి సిల్వర్ జుబిలీ హిట్
అగ్గిరాముడు
(కొత్త ప్రింటు)
డా॥ ఎన్. టి రామారావు, జానకి,
రేలంగి, ఆర్ వాగీశ్వరరావు

శాంతి
ఎయిర్‌కూలు, హైదరాబాద్
రోజూ ఉదయం 11-30 గంటలకు
నర్తనశాల
డా॥ ఎన్ టి రామారావు, సావిత్రి,
ఎస్.వి రంగారావు
రేటు 2.30 2.00 1.50 1.00 .0.50.
స్త్రీలకు ప్రత్యేక తరగతి 1.00, 0.50

నీటి సమస్యా?
వ్యవసాయదారులారా!
మీ నీటి సమస్యలకు సంప్రదించండి!
నంద్ కిశోర్ శర్మ
బోరీ మరియు బావులకు బాటర్ డివైనర్
4.5.32, సులన్ బజార్ హైదరాబాద్ ఫోన్ పి పి 81281

సంస్మరణ

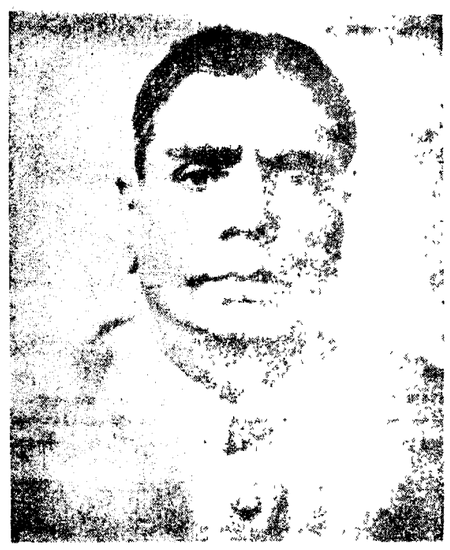

978 సంవత్సరంలో యీలేటి మమ్మాలను నిలిపి స్వర్గస్థులైన శ్రీ బెల్లె జగదీశ్వరయ్య గారికి పతివిత్యం శ్రద్ధాంజలులతో సంస్మరణ చేయుచున్నాము.

బిల్లి రాజమౌళి పి.వి. ఈశ్వరమ్మ, బిల్లి ప్రమోద్‌కుమార్, బిల్లి అశోక్ కుమార్ ఆశ్రిత మనుమలు. మునిమనుమలు.

చతుర వార్షికోత్సవ సందర్భమున
కాలేజీ ఆఫ్ ఓరియంటల్ డాన్సెస్
హైదరాబాద్‌లో మొదటిసారి
కూచిపూడి - తంజావూరు
సంప్రదాయ
భరతనాట్యములు
మరియు జానపద నృత్యములు
9-5-1975 రాత్రి 7 గంటలకు
రవీంద్రభారతిలో
పద్మశ్రీ
మిక్కిలి సువర్ణలత

వరంగల్ మున్సిపాలిటీ
తేది: 2.5.1975
Roc.No F2-3902-75
వెండరు ప్రకటన
విషయం - పబ్లిక్ హెల్త్ వర్కింగ్ మున్సిపాలిటీ 1975-76 సంవత్సరానికి కొబ్బరి నూనె సరఫరా-సంబంధించినది
1975-76 సంవత్సరంలో 23.0 కిలోగ్రా కొబ్బరినూనెను సరఫరా చేయుటకు 24-5 1975 తేది మధ్యాహ్నం 3.00 గంటల్లోగా దరువట్టుగా దిగువ సంతకం చేసిన వారిచే సీలువేయబడిన టెండరు అహ్వానింపబడుచున్నవి దరావతు పెనాల్టి డిపాజిట్ రు 500/-
టెండరు షెడ్యూళ్ళను మున్సిపల్ కార్యాలయంనుండి 28-5-1975 తేదీవరకు కార్యాలయపు వేళల్లో రు 5/- లు చెల్లించి పొందవచ్చును.
ఇతర వివరాలను కార్యాలయమునుండి పొందవచ్చును
ఎం ఎ జబ్బార్
హెల్త్ ఆఫీసర్
అండ్ స్పెషల్ ఆఫీసర్
వరంగల్

చెండరుప్రకటన
హైదరాబాద్ రేసుకోర్సు మంక్ పేటలో డూప్-గాసోలీన్ స్టోర్స్ సరఫరాకు క్లర్క్ ఆఫ్ ది కోర్సు కార్యాలయములో సీలు వేయబడిన టెండర్లు 16-5-1975 తేది మధ్యాహ్నం 11.00 గంటల వరకు స్వీకరింపబడును మరియు అదే రోజున ఉదయం 11.30 గంటలకు తెరువబడును

వస్తు పేరు	దరావతు మొత్తం	హెచ్ ఆర్ యూనిట్ గడువు	టెండరు రూపు, మంజూరు తేదీలు	టెండరు అమ్మే గడువు
డూప్ గాసోలీన్ స్టోరేజ్ కెపాసిటీ మరియు ఎం సి పాలు ఎరియాను 1" లోతు వరకు తవ్వి ఎరువునుండి వీరు తీసుకొనిపోవుటకు తేయుట	రు. 1,150/-	30 సెప్టెంబరు 1976	రు. 15/-	1975 మే 19వ తేది సాయంత్రం మే 14వ తేది మధ్యాహ్నం 11 గంటల తరువాత

షరతులు - నిబంధనలు
1. డూప్ గాసోలీన్ స్టోరేజ్ కెపాసిటీ మరియు రిజర్వాయర్ పనులను పేయుట మరియు నిర్వహించుటలో అనుభవమే గల కంట్రాక్టరు మాత్రమే టెండర్లు వేయాలి.
2. టెండరు వేయు కంటే ముందు తాము నిర్వహించినట్టి పనుల జాబితాను అందజేయాలి
3. టెండరు డాక్యుమెంటును కోరి దరఖాస్తు మంక్ క్లర్క్ కార్యాలయము, హైదరాబాదు రేసు క్లబ్, మంక్ పేట నుండి పని తిర్చిన జాబితా ఇవ్వబడిన పెట్టెన్ని చెల్లించి పొందవచ్చును.
4. ఆక్షన్ గల టెండర్లు దరావతు పెట్టెన్ని లేకుండా లేదా డిమాండ్ డ్రాఫ్టుగా హైదరాబాద్ రేసు క్లబ్ మంక్ పేట పేరిట కంపాలి
5. ఎట్టి కారణం చూపకుండా ఏ టెండరూ లేదా అన్ని టెండరు తిరస్కరించుటకు కాక్కు అధికారమేవేసుకు గలదు.
6. రెండు నెలలు గడువుకు మాత్రమే టెండరు చెల్లును.

సం/- క్లర్క్ ఆఫ్ ది కోర్సు
హైదరాబాదు రేస్ క్లబ్

25వ సంయుక్త వారం

సిల్వర్ - నారాయణగూడ
రోజూ 2.30, 6.00, 9.30

అశోక్ - నిజామాబాద్ నటరాజ్ - హన్మకొండ
కాస్మిక్ - వరంగల్ అలంకార్ - కూకట్‌పల్లి

పద్మనాభ్ మహిజా పిక్చర్స్ వారి యశోద కృష్ణ చిత్రం ఆంధ్రలో అతి త్వరలో విడుదలకు సిద్ధంగా వుంది.

7వ సంయుక్త వారం

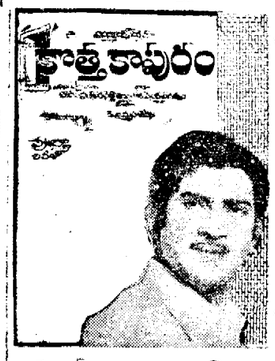

బసంత్ - హైదరాబాద్ చిత్రాంజలి - సికింద్రాబాద్
రోజూ 3 ఆటలు 3.30, 6.00 9.30
నవీన్ - కరీంనగర్

10వ సంయుక్త వారం

అందరూ మంచివారే
ఈనుమనకంబర్
దర్శకుడు: ఎస్. ఎస్. బాలన్
సుదర్శన్ - 35 ఎం ఎం
2.45 6.15 9.30
రాజేశ్వర్
3.30 6.30 9.30

నేడే చూడండి నేడే చూడండి

"వీరాభిమన్యు"
(ఈస్టమన్‌కలర్)
రీగల్ - ఖైరతాబాద్
3 ఆటలు: 2.45, 6.15, 9.30

కల్పన - కరీంనగర్
రోజూ ఉదయం 11.00 గంటలకు
జీవిత చక్రం
డా. ఎన్. టి. రామారావు, జయప్రద, శారద

వెంకటేశ
నేడు ఉదయం 11.30 గంటలకు
బాబ్రీ రాముడు
ఎన్. టి. రామారావు, దేవిక, గిరిజ, రేలంగి

నేడే చూడండి నేడే చూడండి
రోజూ 3 ఆటలు: 2.30, 6.15, 9.30.

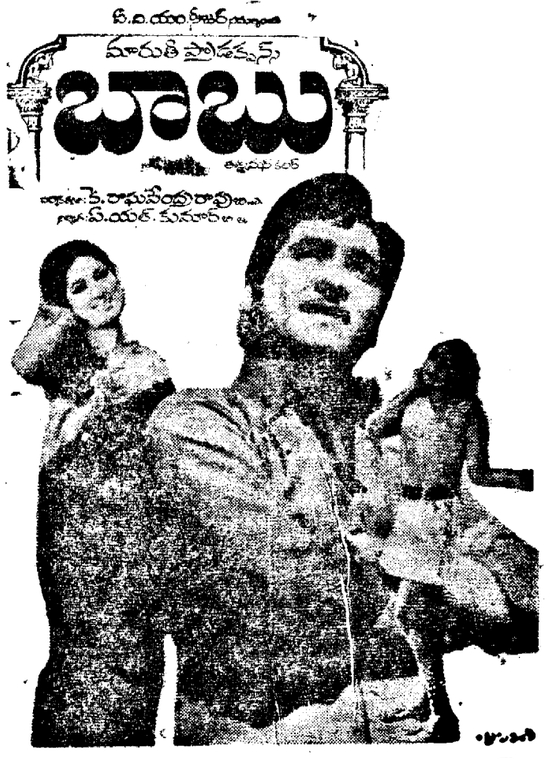

వెంకటేశ - ఎయిర్ కండిషన్డ్ - హైదరాబాద్
మీరా - ఎయిర్ కూలర్ - కరీంనగర్
ప్యారడైజ్ - ఎయిర్ కూలర్ - సికింద్రాబాద్
రాజరాజేశ్వరి అలంకార్ సుందర్ రాఘవమహల్ రమేష్
వరంగల్ పాలమకుంట్ల ఖమ్మం ఖమ్మం సికింద్రాబాద్
బాలకృష్ణ - కరీంనగర్
కోటనుండి ప్లాజా - మహబూబ్‌నగర్
అడ్వాన్స్ బుకింగ్.. అన్ని థియేటర్లలో నూ రోజూ ఉ. 1 గం. నుండి రు. 1 గంట వరకు సా. 4 గంటలనుండి 6 గంటలవరకు పై తరగతులకు కలదు

విజయవంతమైన 4వ సంయుక్త వారం
రోజూ 3 ఆటలు 2.30, 6.15 9.30

మైలవరపు రాజ్యలక్ష్మి రంగంలో సూపర్‌హిట్ అయిన చక్కనివాడు ఆంధ్రలో రికార్డు స్థాయిలో చరిత్ర సృష్టించటానికి వస్తోంది!

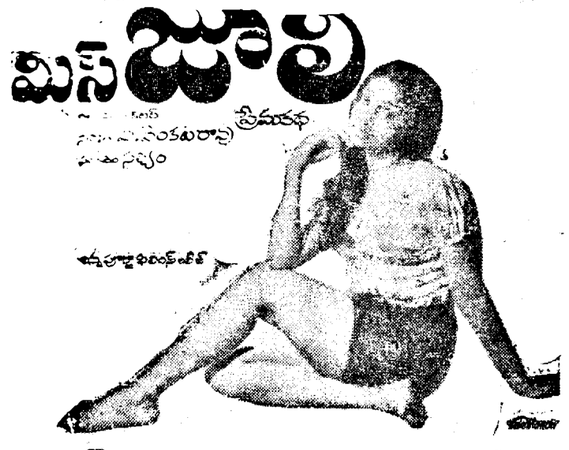

ప్రభాత్ - హైదరాబాద్ కాకతీయ - వరంగల్

విజయవంతమైన 27వ సంయుక్త వారం
రోజూ 3 ఆటలు 2.30 6.15 9.30

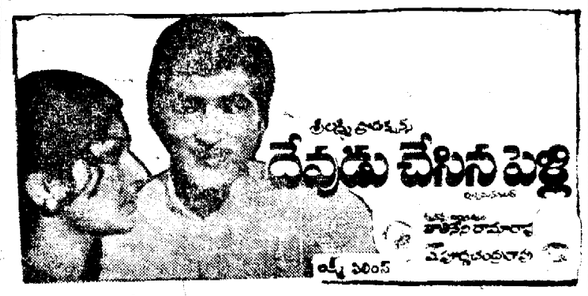

బాలాజీ - ముషీరాబాద్ నాబుల్ - మల్కాజిగిరి

విజయవంతమైన 11వ సంయుక్త వారం
రోజూ 3 ఆటలు 2.30 6.15 9.30

సుదర్శన్ 70ఎం.ఎం
ఎయిర్ కూలర్ - హైదరాబాద్

కర్నాటక రాష్ట్రం తాటాకి

వృషభ - డ్రా 11-5-1975
రు. 6,00,000 లు
మైగా విలువ కలిగిన 4994
ఆశ్చర్యకరమైన బహుమతులు

1 ప్రథమ బహుమతులు రు. 1,00,000
2 ద్వితీయ బహుమతులు రు. 25,000
2 తృతీయ బహుమతులు రు. 5,000
32 రజత బహుమతులు రు. 1,000
80 పంచమ బహుమతులు రు. 500
480 షష్ఠమ బహుమతులు రు. 100
3,200 సప్తమ బహుమతులు రు. 50

మైగా సేల్స్ ఇంటర్నేషనల్ లిమిటెడ్
బుక్ చేయండి
బంగళూరు 560002 టెలి: 28713

రేపే మ్యాట్నీతో బ్రహ్మాండమైన పునఃప్రారంభం

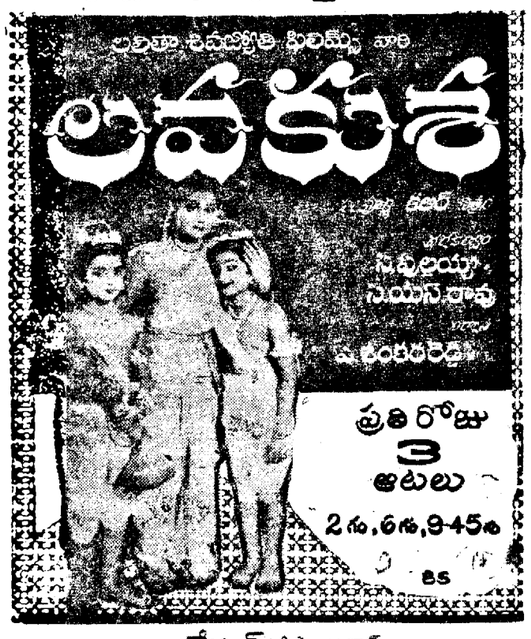

రాజేశ్వర్ - సికింద్రాబాద్

విజయవంతమైన 15వ సంయుక్త వారం
రోజూ 3 ఆటలు 2.30, 6.15, 9.30

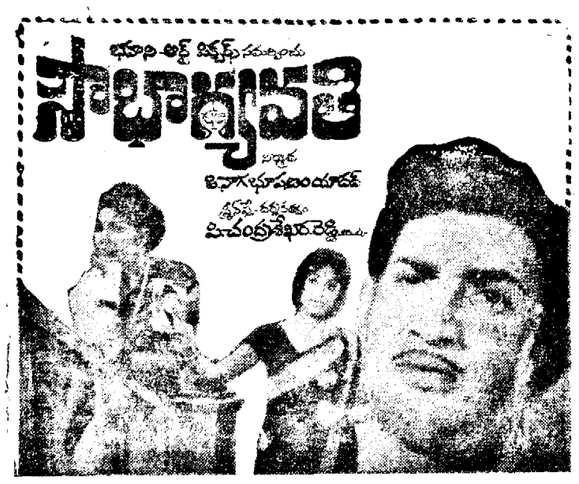

సంగం - ఎయిర్ కండిషన్డ్, హైదరాబాద్ తీరందాజ్ - కరీంనగర్ అంజలి - సికింద్రాబాద్
లక్ష్మి - వరంగల్ అంజలి - ఖమ్మం

విజయవంతమైన 9వ సంయుక్త వారం
రోజూ 3 ఆటలు 2.30, 6.15, 9.30
పద్మినీతో: సమగ్రంగా రేలా అండ్ మురళి వారి నవ్వుల

సినిమా వైభవం
నిర్మాత: వి. మురళి దర్శకత్వం: పద్మనాభం

శాంతి
(ఎయిర్ కూలర్ హైదరాబాద్) లక్ష్మి థియేటర్

9వ తేది శుక్రవారం గొప్ప ప్రారంభం!
పి. ఆర్. బ్యానర్ తమర్పించు "జమీర్" (ఈస్టమన్‌కలర్)
నమ్మకపూర్, సైరాబాను, అమితాబ్‌బచన్, వినోద్‌ఖన్నా.

దర్శకుడు: రవిచోప్రా సంగీతం: సచిన్‌చక్రవర్తి
నవరంగ్ - ఎయిర్ కూలర్ స్కైలైన్
మీరా - ఎయిర్ కూలర్ సతురాజ్ - ఎ/సి అల్లా - కరీంనగర్
శుక్ర, శని, ఆది 4 ఆటలు
12.00, 3.15, 6.15, 9.30
అడ్వాన్స్ బుకింగ్ ప్రారంభం.
ఉదయం 11 నుండి 1 గంట వరకు మరియు సా. 4 నుండి 8 గంటలు.
పిల్లలు పెద్దలు పోనిస్తే టికెట్

P.S.R. పిక్చర్స్ వారి

దర్శకత్వం: స్పెషల్ ఎఫెక్ట్స్: బాబూభాయి మిస్త్రీ
నిర్మాత: పింజల సుబ్బారావు

సుదర్శన్ 70 ఎం. ఎం ఎయిర్ కూలర్, హైదరాబాద్ ప్రభాత్ హైదరాబాద్ (ఒకవారం మాత్రమే) శ్యామ్ ఎయిర్ కండిషన్డ్ హైదరాబాద్ ప్రశాంత్ ఎయిర్ కూలర్, సికింద్రాబాద్
అడ్వాన్స్ బుకింగ్:- అన్ని థియేటర్లలోను పై తరగతులకు అడ్వాన్స్ బుకింగ్ కలదు
సుదర్శన్-70 ఎం.ఎం: ప్రభాత్, ప్రశాంత్: ఉ: 11.00 గంట నుండి 1.00 గంటవరకు మరియు సా: 4.00 గంట నుండి 6.00 వరకు
శ్యామ్: ఆటల సమయములలో
మరియు వినోద్ (డీలక్స్) - ఖమ్మం
కృష్ణకళామందిర్ - వరంగల్ అశోక్ - మహబూబ్‌నగర్ అశోక్ - నిజామాబాద్
పి. యస్. ఆర్. పిక్చర్స్ వారి